



AGENPRO

Agencia Regional de Desarrollo Productivo

Río Santa Lucía



**MUNICIPIO
DE GOYA**

MAPAS Y ESTADÍSTICAS DE GOYA

Una Investigación Georeferenciada



WISCONSIN
UNIVERSITY OF WISCONSIN-MADISON

Equipo de Investigación



Maria Eugenia Muniagurria

Economista (Universidad de Buenos Aires)
Doctorado en Economía (Universidad de Minnesota)



Nate Sullivan

Economista (Universidad de Wisconsin)



Gillermo Rubén Quintana

Economista (Universidad Torcuato Di Tella)
Posgrado en Finanzas (Universidad Torcuato Di Tella)
Postgrado en Desarrollo Local y Economía Social (FLACSO)
Postgrado en Desarrollo Territorial (UTN – Universidad Tecnológica Nacional)

Agradecimientos

A Teague Walsh-Felz, Jaime J Martindale y Donna G Genzmer por ayudarnos con el Software ARC_GIS
A Steve Ventura por el zapoyo al proyecto
A Gerardo Bassi por gestionar los datos con el INDEC
A Maximiliano Dacui y Osvaldo Spessot por el apoyo logístico
A Ana Lía Martínez y Paola Surriable por la ayuda constante y facilitar todo en la oficina
A Marta Reyes y Miguel Galarza por colaborar en la difusión y exposición
A Agustín Fernández Abeijón por la ayuda con el diseño
A Agustín "Tincho" Goetze por el soporte técnico

Indice

5 - Prologo

Mapas

6 a 7 - Mapas de Referencia

Mapa Barrios de la ciudad de Goya
Mapa de Fracciones Censales 2010 del radio urbano de Goya
Mapa de Fracciones Censales 2010 del departamento de Goya
Mapa de Radios Censales 2010 del radio urbano de Goya
Mapa de Radios Censales 2010 del departamento de Goya

8 a 18 - Población

Tablas comparativas de Población entre: Argentina – Corrientes - Goya
Mapa de la Densidad de la Población del radio urbano
Mapa de la Densidad de la Población del departamento
Mapa de la Población de 0 – 14 años del radio urbano
Mapa de la Población de 0 – 14 años del departamento
Mapa de la Densidad de la Población de 0 – 14 años del radio urbano
Mapa del Densidad de la Población de 0 – 14 años del departamento
Mapa de la Población de más de 60 años del radio urbano
Mapa de la Población de más de 60 años del departamento
Mapa de la Densidad de la Población de más de 60 años del radio urbano
Mapa de la Densidad de la Población de más de 60 años del departamento

19 a 31 - Educación

Tablas comparativas de Educación entre: Argentina – Corrientes - Goya
Mapa de la Tasa de Analfabetismo del radio urbano
Mapa de la Tasa de Analfabetismo del departamento
Mapa de la Población de 20 – 29 años que finalizó el nivel secundario en el radio urbano
Mapa de la Población de 20 – 29 años que finalizó el nivel secundario en el departamento
Mapa de la Población de 5 – 9 años que asisten a un establecimiento educativo en el radio urbano
Mapa de la Población de 5 – 9 años que asisten a un establecimiento educativo en el departamento
Mapa de la Población de 10 – 14 años que asisten a un establecimiento educativo en el radio urbano
Mapa de la Población de 10 – 14 años que asisten a un establecimiento educativo en el departamento
Mapa de la Población de 5 – 14 años que asisten a un establecimiento educativo en el radio urbano
Mapa de la Población de 5 – 14 años que asisten a un establecimiento educativo en el departamento
Mapa de la Población de 3 años y más que utiliza computadora en el radio urbano
Mapa de la Población de 3 años y más que utiliza computadora en el departamento

32 a 52 - Necesidades Básicas Insatisfechas (NBI)

Tablas comparativas de NBI entre: Argentina – Corrientes - Goya
Mapa de la Población con NBI en el radio urbano
Mapa de la Población con NBI en el departamento
Mapa de la Densidad de Población con NBI en el radio urbano
Mapa de la Densidad de Población con NBI en el departamento
Mapa de la Hogares con NBI en el radio urbano
Mapa de la Hogares con NBI en el departamento
Mapa de la Densidad de Hogares con NBI en el radio urbano
Mapa de la Densidad de Hogares con NBI en el departamento
Mapa de la Población de 0 - 14 años con NBI en el radio urbano
Mapa de la Población de 0 – 14 años con NBI en el departamento
Mapa de la Densidad de Población de 0 - 14 años con NBI en el radio urbano
Mapa de la Densidad de Población de 0 – 14 años con NBI en el departamento
Mapa de los Hogares con hacinamiento en el radio urbano
Mapa de los Hogares con hacinamiento en el departamento
Mapa de los Hogares con condiciones sanitarias inadecuadas en el radio urbano
Mapa de los Hogares con condiciones sanitarias inadecuadas en el departamento
Mapa de los Hogares con capacidad de subsistencia inadecuada en el radio urbano
Mapa de los Hogares con capacidad de subsistencia inadecuada en el departamento
Mapa de los Hogares con Vivienda inadecuada en el radio urbano
Mapa de los Hogares con Vivienda inadecuada en el departamento

53 a 71 - Desocupación

Tablas comparativas de Desocupación entre: Argentina – Corrientes - Goya
Mapa de la Tasa de Desocupación de la Población de 14 años y más en el radio urbano
Mapa de la Tasa de Desocupación de la Población de 14 años y más en el departamento
Mapa de la Tasa de Desocupación de Varones de 14 años y más en el radio urbano
Mapa de la Tasa de Desocupación de Varones de 14 años y más en el departamento
Mapa de la Tasa de Desocupación de Mujeres de 14 años y más en el radio urbano
Mapa de la Tasa de Desocupación de Mujeres de 14 años y más en el departamento
Mapa de la Tasa de Desocupación de la Población de 30 - 34 años y más en el radio urbano
Mapa de la Tasa de Desocupación de la Población de 30 - 34 años y más en el departamento
Mapa de la Tasa de Desocupación de la Población de 25 - 29 años y más en el radio urbano
Mapa de la Tasa de Desocupación de la Población de 25 - 29 años y más en el departamento
Mapa de la Tasa de Desocupación de la Población de 20 - 24 años y más en el radio urbano
Mapa de la Tasa de Desocupación de la Población de 20 - 24 años y más en el departamento
Mapa de la Población de 25 – 54 años No Económicamente Activos en el radio urbano
Mapa de la Población de 25 – 54 años No Económicamente Activos en el departamento
Mapa de la Densidad de la Población de 25 – 54 años No Económicamente Activos en el radio urbano
Mapa de la Densidad de la Población de 25 – 54 años No Económicamente Activos en el departamento
Mapa de la Densidad de las Mujeres de 25 – 54 años No Económicamente Activos en el radio urbano
Mapa de la Densidad de Varones de 25 – 54 años No Económicamente Activos en el radio urbano

72 a 111 - Hogares

Tablas comparativas de Hogares entre: Argentina – Corrientes - Goya

Mapa de las Viviendas con 2 o más hogares en el radio urbano

Mapa de Viviendas con 2 o mas hogares en el departamento

Mapa del promedio de personas por hogar en el radio urbano

Mapa del promedio de personas por hogar en el departamento

Mapa de los Hogares con conexión satisfactoria a servicios de agua y desagüe en el radio urbano

Mapa de los Hogares con conexión satisfactoria a servicios de agua y desagüe en el departamento

Mapa de la Densidad de Hogares con conexión satisfactoria a servicios de agua y desagüe en el radio urbano

Mapa de los Hogares con conexión insuficiente a servicios de agua y desagüe en el radio urbano

Mapa de los Hogares con conexión insuficiente a servicios de agua y desagüe en el departamento

Mapa de la Densidad de Hogares con conexión insuficiente a servicios de agua y desagüe en el radio urbano

Mapa de los Hogares sin acceso al agua por red pública en el radio urbano

Mapa de los Hogares sin acceso al agua por red pública en el departamento

Mapa de los Hogares con agua de pozo, cisterna, lluvia o laguna/río en el radio urbano

Mapa de los Hogares con agua de pozo, cisterna, lluvia o laguna/río en el departamento

Mapa de los Hogares con agua de bomba en el radio urbano

Mapa de los Hogares con agua de bomba en el departamento

Mapa de los Hogares sin disponibilidad a desagüe a la red pública en el radio urbano

Mapa de los Hogares sin disponibilidad a desagüe a la red pública en el departamento

Mapa de los Hogares con acceso al agua fuera de la vivienda pero dentro del terreno en el radio urbano

Mapa de los Hogares con acceso al agua fuera de la vivienda pero dentro del terreno en el departamento

Mapa de los Hogares con acceso al agua fuera de la vivienda y fuera del terreno en el radio urbano

Mapa de los Hogares con acceso al agua fuera de la vivienda y fuera del terreno en el departamento

Mapa de los Hogares con heladera en el radio urbano

Mapa de los Hogares con heladera en el departamento

Mapa de los Hogares con computadora en el radio urbano

Mapa de los Hogares con computadora en el departamento

Mapa de los Hogares con teléfono celular en el radio urbano

Mapa de los Hogares con teléfono celular en el departamento

Mapa de Hogares con acceso a recolección de residuos en el radio urbano

Mapa de Hogares con acceso a recolección de residuos en el departamento

Mapa de la Densidad de los Hogares sin acceso a recolección de residuos en el radio urbano

Mapa de Hogares con acceso a boca de tormenta en el radio urbano

Mapa de Hogares con acceso a boca de tormenta en el departamento

Mapa de los Hogares con acceso al alumbrado público en el radio urbano

Mapa de los Hogares con acceso al alumbrado público en el departamento

Mapa de los Hogares con acceso al pavimento en el radio urbano

Mapa de los Hogares con acceso al pavimento en el departamento

Mapa de los hogares con acceso al transporte público en el radio urbano

Mapa de los hogares con acceso al transporte público en el departamento

112 - Conclusiones

113 - Glosario

Prólogo

En la república argentina existen más de 2.200 municipios, de los cuales el 50% tienen menos de 2.000 habitantes, a su vez el rango de municipios con menos de 10.000 habitantes alcanzan el 80% del total. Esta situación revela una caracterización nacional de infra municipalismo. Dicho de otra manera podemos decir que tenemos a lo largo y a lo ancho del país una gran cantidad de municipios pequeños. Lo positivo de esta situación redundará en una mayor descentralización de las políticas públicas y consecuentemente un contacto más cercano con las demandas ciudadanas de cada localidad. Por otro lado se pone el acento en un mayor desafío para las gestiones municipales, muchas veces con recursos escasos acotados por el peso específico de su tamaño, y especialmente en un tiempo donde las demandas sociales ven insuficientes los clásicos servicios municipales ABL (alumbrado, barrido y limpieza), y surgen legítimos reclamos de los vecinos a la gestión que se enfocan en la obra pública, la educación y el empleo.

Afortunadamente en las últimas dos décadas se ha dado en el país un proceso creciente de hacer políticas públicas donde el "Desarrollo Local" es el protagonista, en este marco se promueve la articulación público-privada, la democracia participativa, la creación de instituciones territoriales mixtas, entre otras. Este conjunto de iniciativas agregan diversidad de enfoque, suman eficiencia y transparencia, pretenden revalorizar los activos locales y recursos endógenos, y le da voz a las fuerzas vivas y actores locales en su conjunto logrando así un mayor empoderamiento ciudadano.

Un ejemplo de esta nueva visión en la construcción del desarrollo es la ciudad de Rafaela, Pcia de Santa Fe. Por su parte la ciudad de Goya viene transitando este camino ya hace unos años con buenos resultados, aunque con muchos desafíos hacia el futuro.

Vale destacar que cada vez vivimos con más fuerza un cambio de paradigma tecno económico, donde las TIC's (tecnologías de la información y las comunicaciones), abren nuevos horizontes y nos brindan nuevas herramientas para abordar las problemáticas y oportunidades actuales.

Siendo conscientes de todo ello y alimentados de largas y diversas conversaciones mantenidas durante varios años con María Eugenia Muniagurria, economista goyana que ejerce actualmente como docente e investigadora en la Universidad de Wisconsin (USA), y movilizados por sus ansias de aportar al desarrollo de su ciudad natal, decidimos aunar fuerzas, recursos y criterios, y avanzar así mancomunadamente para llevar adelante este trabajo de investigación. En este sentido María Eugenia fue la promotora de lograr un gran aporte económico y humano por parte de la Universidad de Wisconsin, que nos permitió trabajar en terreno con el Lic. Nate Sullivan, quien con mucha dedicación y esmero llevo adelante este proyecto.

El valor del estudio se enfoca en visualizar los datos del censo 2010 de una manera amigable, utilizando como herramienta el procesamiento de los datos para la creación de Mapas SIG, de esta forma se pretende dotar de información calificada a los actores locales para mejorar la toma de decisiones tanto públicas como privadas.

Sin información, no es posible planificar y sin planificación no es posible el desarrollo. Quizás sea una obviedad afirmar que todo proceso de cambio conlleva riesgos, ansiedades y temores, pero muchas veces hay que aprender del pasado para diseñar un futuro mejor.

Guillermo Rubén Quintana

Mapas de Referencia

Mapa Barrios de la ciudad de Goya

CIUDAD DE GOYA

REFERENCIAS BARRIOS:

- 1- BME. MITRE (-137 Vv.)
- 2A- V. DEL ROSARIO DESTE (-432 Vv.)
- 2B- V. DEL ROSARIO ESTE
- 3- JARDIN (-161 Vv.)
- 4- COSTA DE LAS ROSAS
- 5- 25 DE OCTUBRE
- 6- 9 DE JULIO
- 7- SARGENTO CABRAL
- 8- YAPEYU
- 9- GRUTA DE LOURDES
- 10- SAN CAYETANO
- 11- MALVINAS ARGENTINAS
- 12- MARIANO MORENO
- 13- 1ero DE MAYO
- 14- COEMBOTA
- 15- VILLA ORESTINA
- 16- LAGUNA BOSCO
- 17- VILLA SCOFANO
- 18- SAN RAMON
- 19- ESPERANZA
- 20- SARMIENTO
- 21- ARCO IRIS
- 22- FRANCISCO PALAU
- 23- LA ROTONDA
- 24- PLACIDO MARTINEZ
- 25- COSTANERA
- 26- MEDALLA MILAGROSA
- 27- INDEPENDENCIA
- 28- RESURRECCION
- 29- VIRGEN DE ITATI
- 30- VILLA VITAL
- 31- JUAN XXIII
- 32- MATADEIRO
- 33- SANTA LUCIA (-90 Vv.)
- 34- 25 DE MAYO
- 35- NANDEROGA
- 36- JUAN B. ALBERDI
- 37- MANUEL PANDO
- 38- MONSEÑOR ALBERTO DEVOTO
- 39- ESTRELLA DEL SUR
- 40- 17 DE AGOSTO (-50 Vv.)
- 41- LOS EUCALIPTUS (-65 Vv.)
- 42- LAS GOLONDRINAS (-150, 26 y 34 Vv.)
- 43- JUAN PABLO II (-96 Vv.)
- 44- SAN FCO. DE ASIS (-70 Vv.)
- 45- MANUEL BELGRANO
- 46- GRAL. JOSE DE SAN MARTIN (-37 Vv.)
- 47- CRUZ DEL SUR
- 48- SAGRADO CORAZON DE JESUS (-90 Vv.)
- 49- DR. JOSE ROSENBAUM (-73 Vv.)
- 50- VIRGEN DE LUJAN (-170 Vv.)
- 51- DR. MATEO F. MARINOVICH (-64 Vv.)
- 52- COQUI COMREA (-60 Vv.)
- 53- HEROES DE MALVINAS (-80, 82 y 83 Vv.)
- 54- MADRE TERESA DE CALCUTA (-63 Vv.)
- 55- SANTIAGO LA HOZ
- 56- STA. ROSA DE LIMA
- 57- STA. RITA (-125 Vv.)
- 58- 102 VIVIENDAS
- 59- 65 VIVIENDAS
- 60- STA ANA (-100 Vv.)
- 61- PREFECTURA NAVAL ARGENTINA
- 62- FRANCISCO I
- 63- NAPINDA
- 64- MAURICIO VALENZUELA
- 65- REINA DE LA PAZ (-99 Vv.)

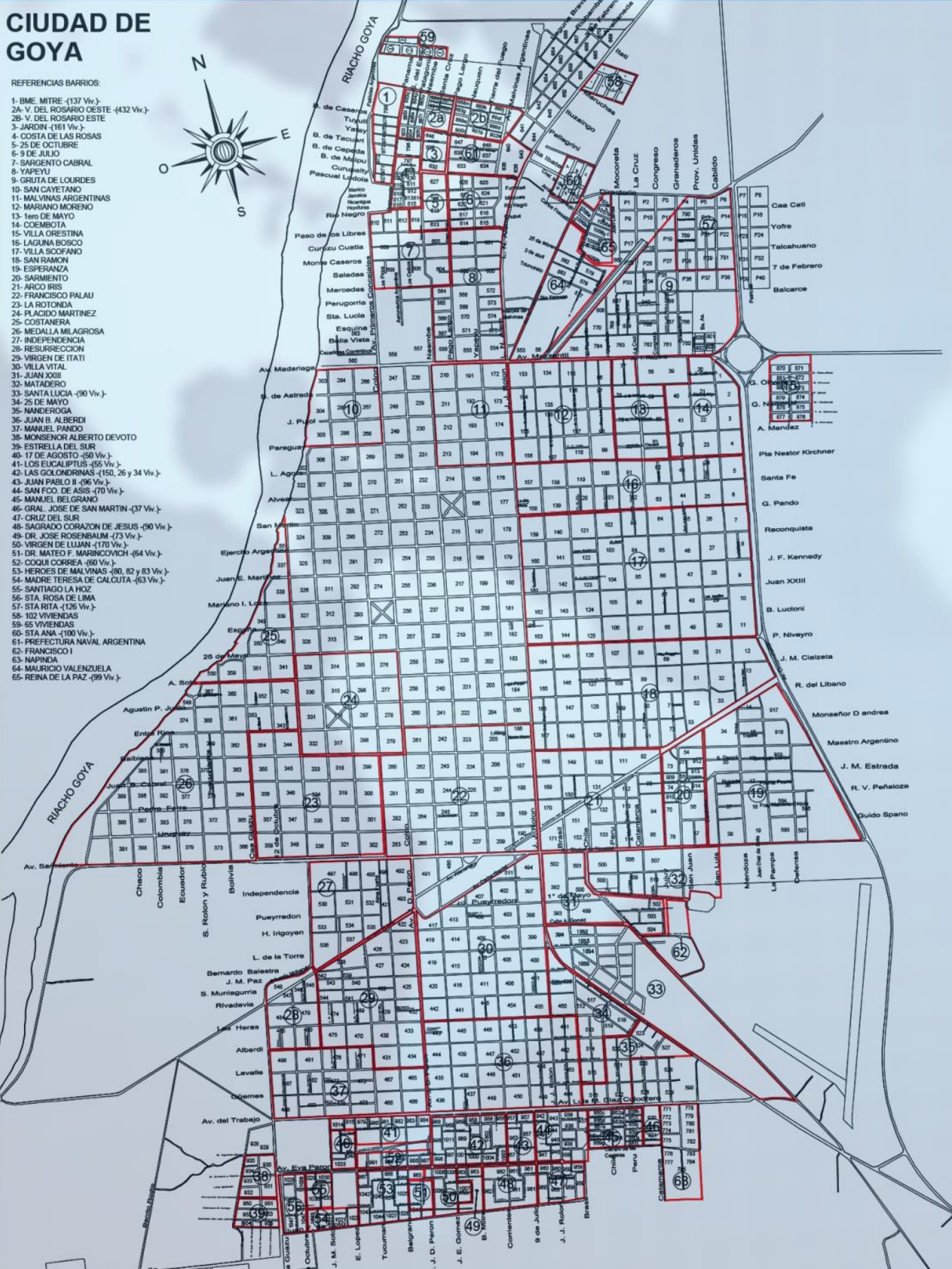

Ubicación del Municipio



Provincia: CORRIENTES (18)*
 Departamento: Goya (070)*
 Municipio: GOYA (0140)*



PROVINCIA DE SANTA FE

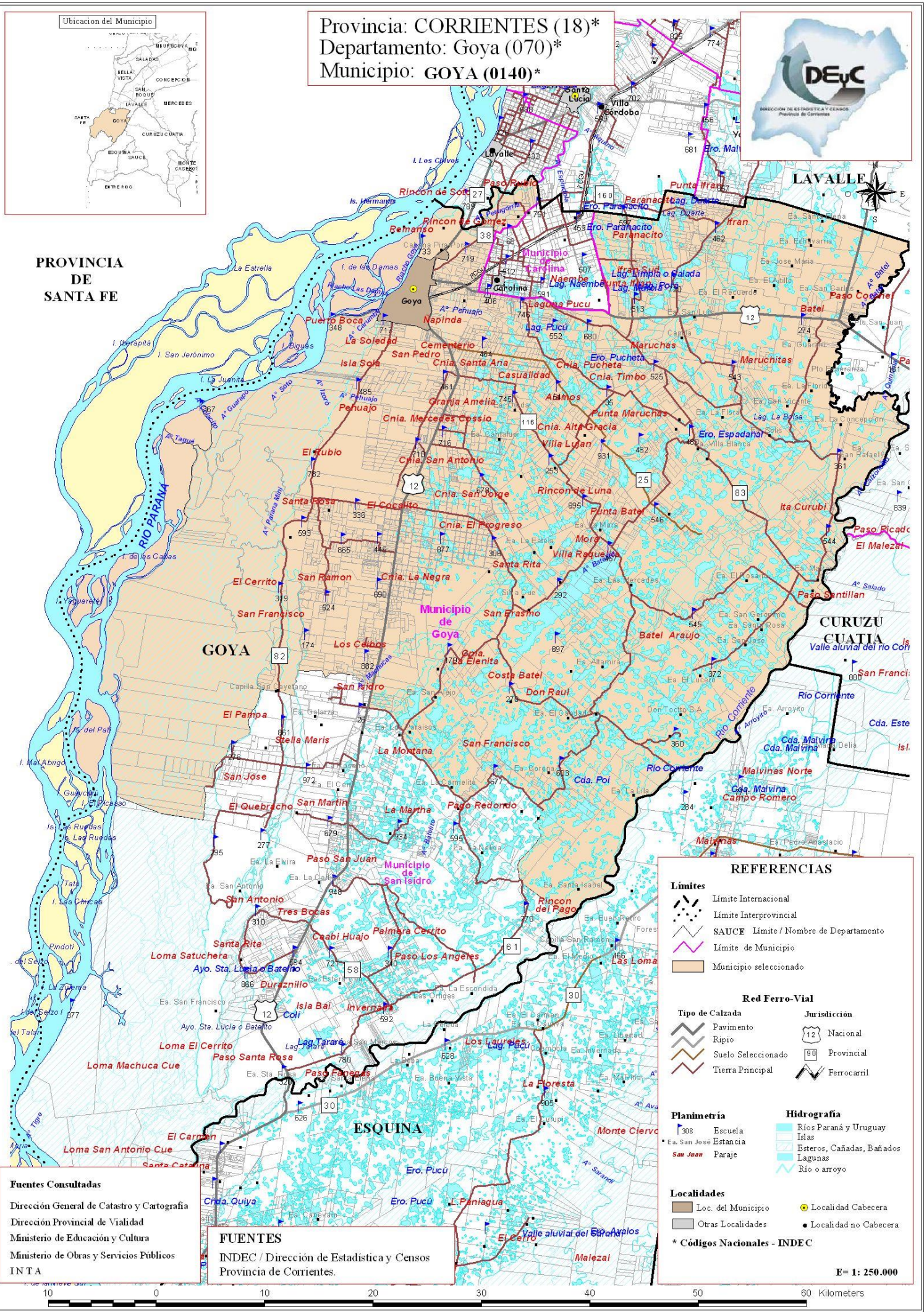

REFERENCIAS

- Límites**
- Límite Internacional
 - - - Límite Interprovincial
 - SAUCE Límite / Nombre de Departamento
 - Límite de Municipio
 - Municipio seleccionado

Red Ferro-Vial

- | Tipo de Calzada | Jurisdicción |
|----------------------|---------------|
| ▬ Pavimento | 12 Nacional |
| ▬ Ripio | 90 Provincial |
| ▬ Suelo Seleccionado | ▬ Ferrocarril |
| ▬ Tierra Principal | |

Planimetría

- 308 Escuela
- Ea. San José Estancia
- San Juan Paraje

Hidrografía

- Ríos Paraná y Uruguay
- Islas
- Esteros, Cañadas, Bañados
- Lagunas
- Río o arroyo

Localidades

- Loc. del Municipio
- Otras Localidades
- Localidad Cabecera
- Localidad no Cabecera

* Códigos Nacionales - INDEC

E = 1: 250.000

Fuentes Consultadas
 Dirección General de Catastro y Cartografía
 Dirección Provincial de Vialidad
 Ministerio de Educación y Cultura
 Ministerio de Obras y Servicios Públicos
 INTA

FUENTES
 INDEC / Dirección de Estadística y Censos
 Provincia de Corrientes.

10 0 10 20 30 40 50 60 Kilómetros

Mapa de Fracciones Censales 2010 del radio urbano de Goya

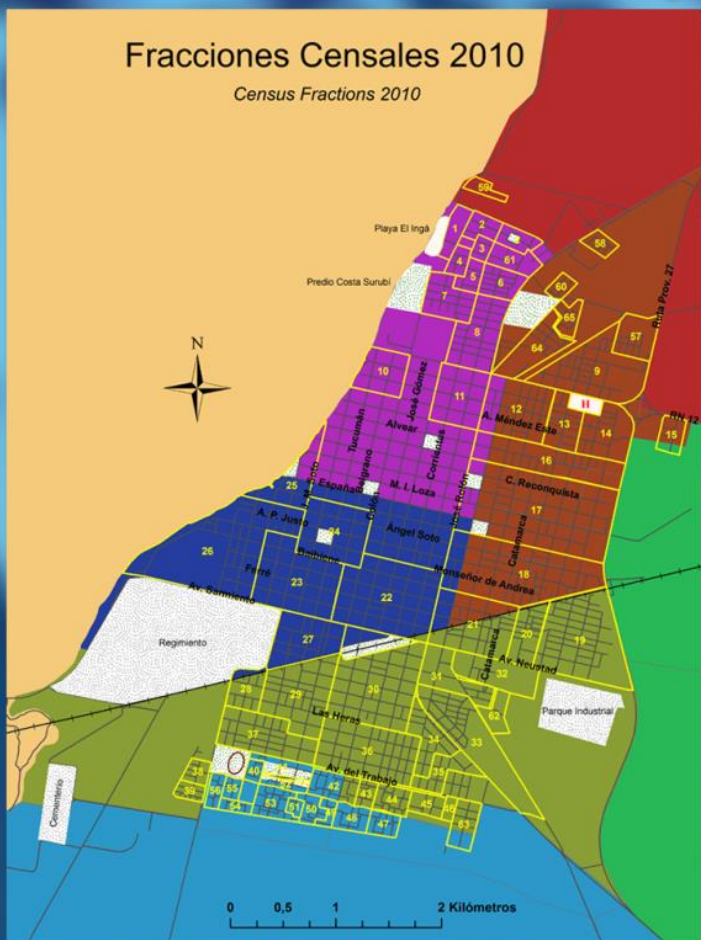

Mapa de Fracciones Censales 2010 del departamento de Goya

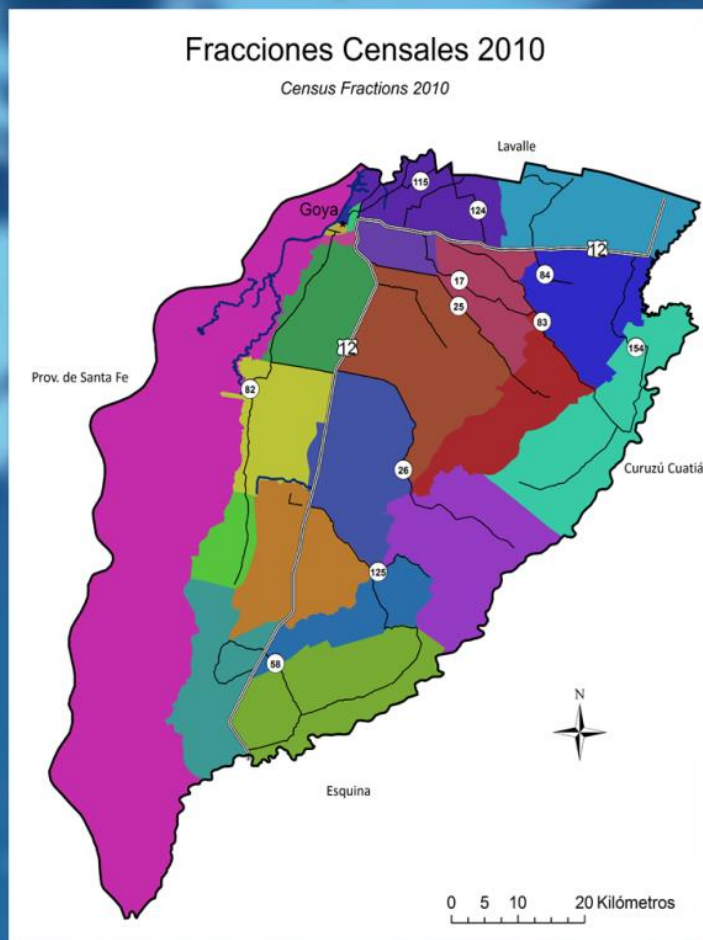

Mapa de Radios Censales 2010 del radio urbano de Goya



Mapa de Radios Censales 2010 del departamento de Goya

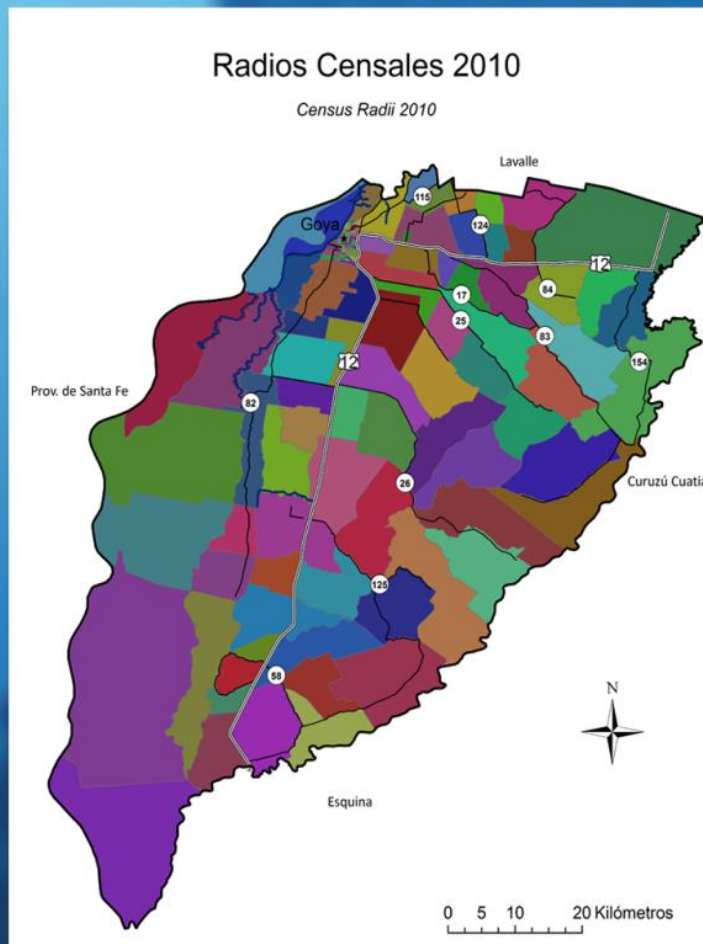

Población

Tablas comparativas de Población Argentina - Corrientes - Goya

Variable	Argentina	Corrientes	Goya
% de población de 0 a 14 años	25,48 %	29,37 %	29,43 %
% de población de más de 60 años	14,27 %	11,29 %	12,99 %
Población total	40.091.359	993.338	89.959
% de varones	48,66 %	48,86 %	48,14 %
% de mujeres	51,33 %	51,13 %	51,85 %

Población Total: Densidad

Total Population: Density

Censo 2010

habitantes / km²

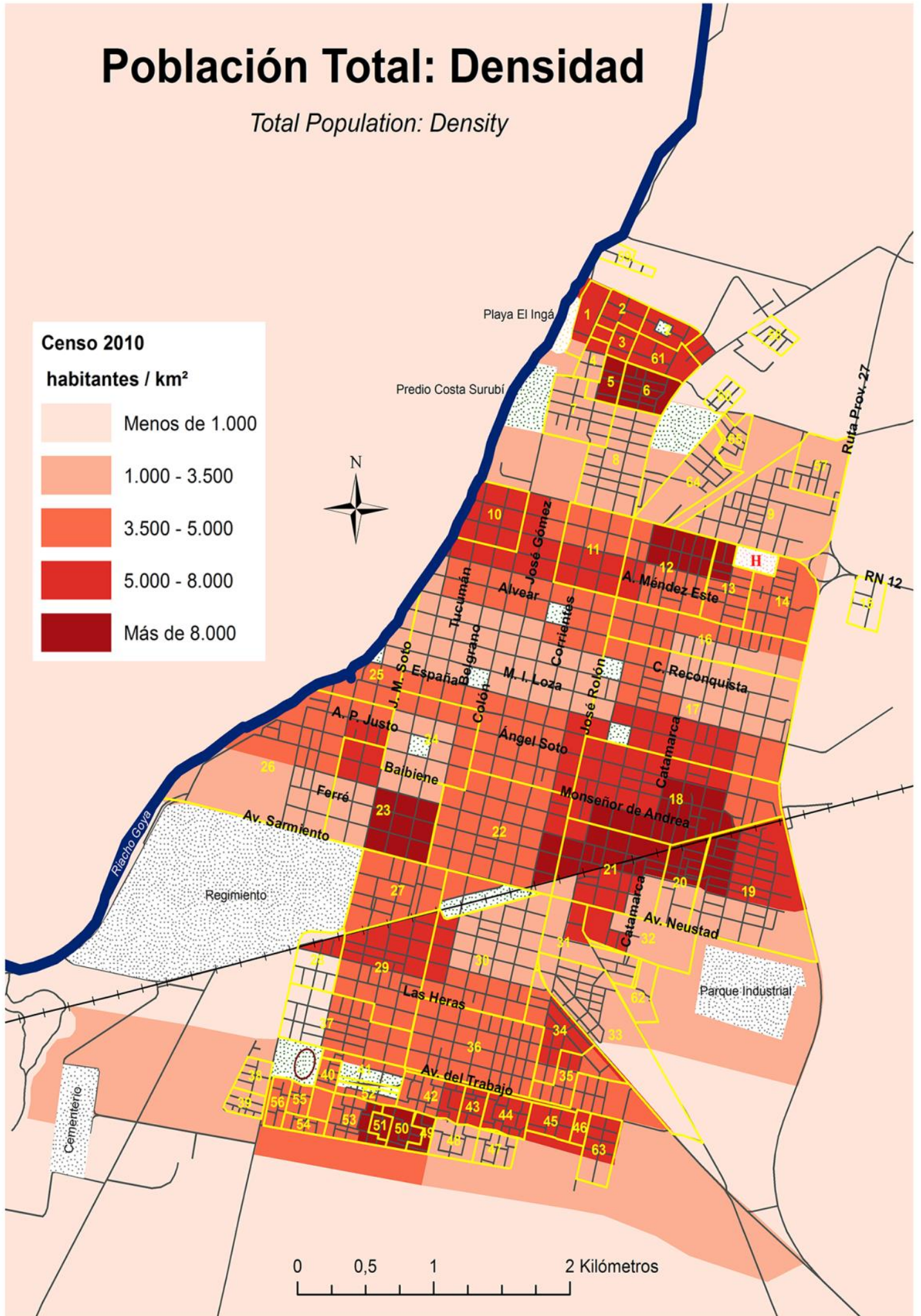

Población Total: Densidad

Total Population: Density

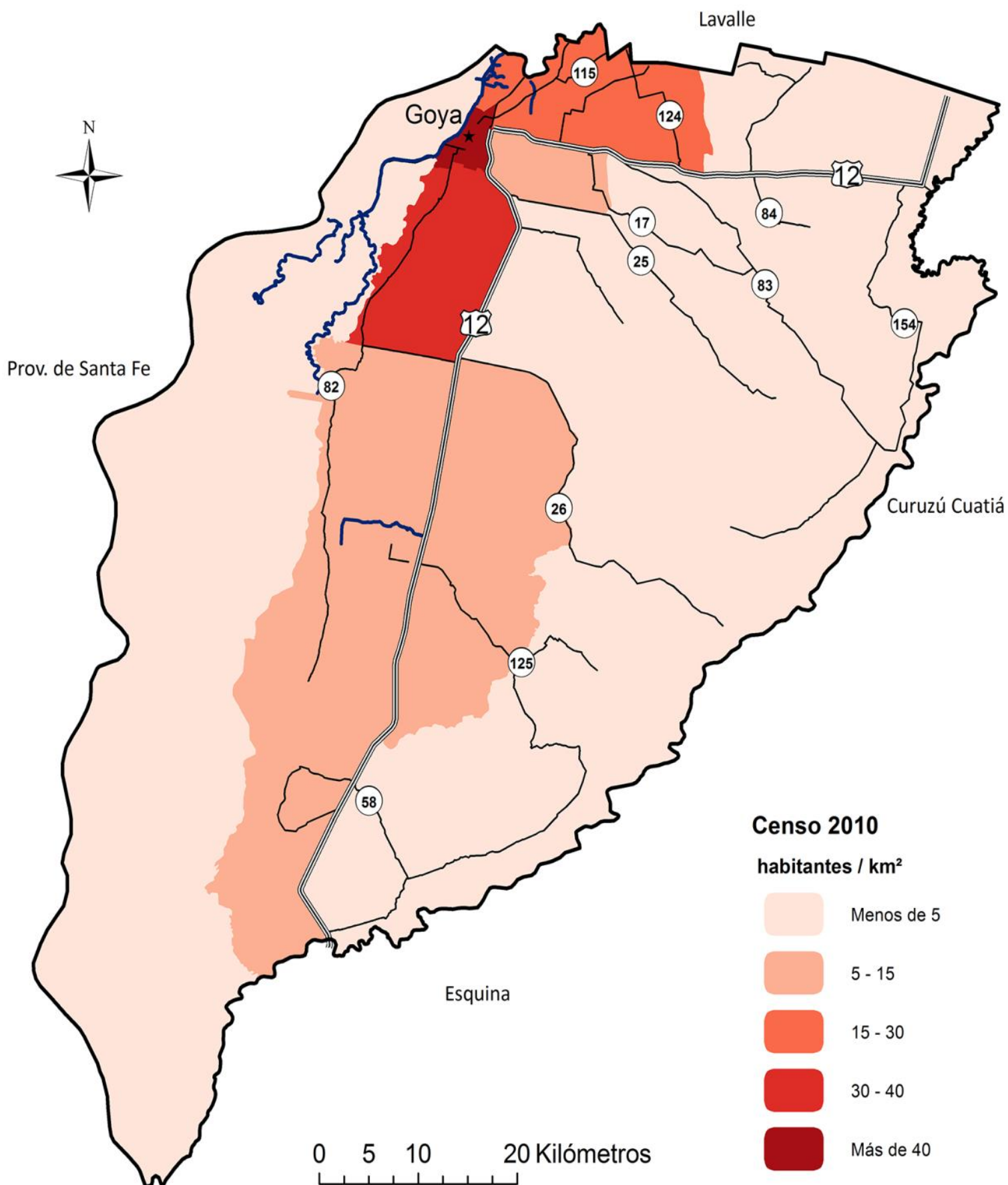

Población de 0 a 14 años: Porcentaje

Population of 0 to 14 year-olds: Percentage

Censo 2010

hab 0-14 años/ hab total

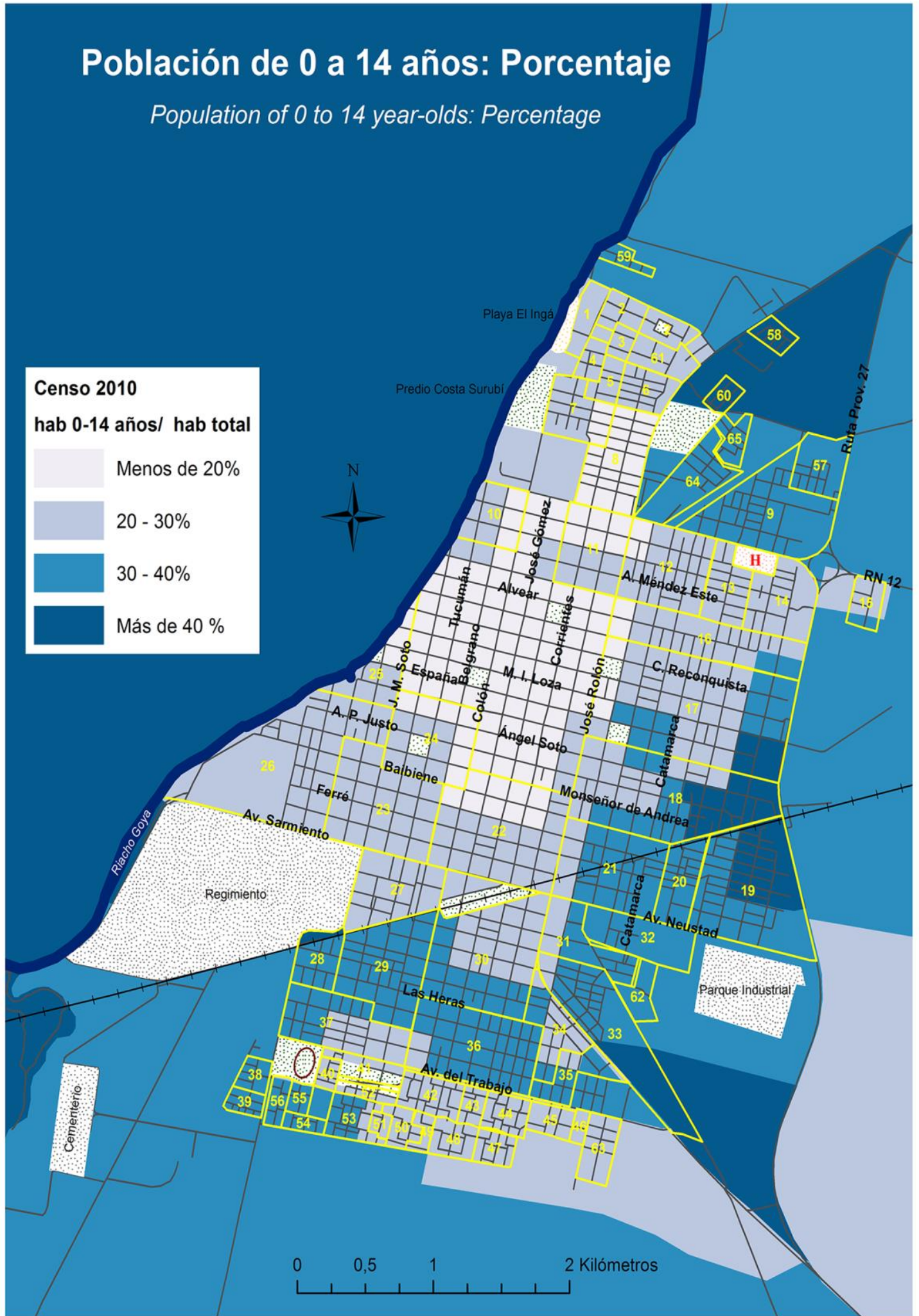
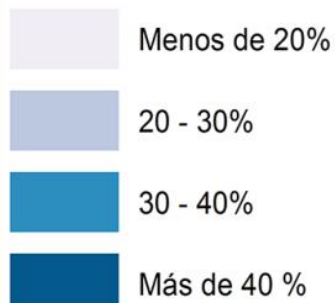

Población de 0 a 14 años: Porcentaje

Population of 0 to 14 year-olds: Percentage

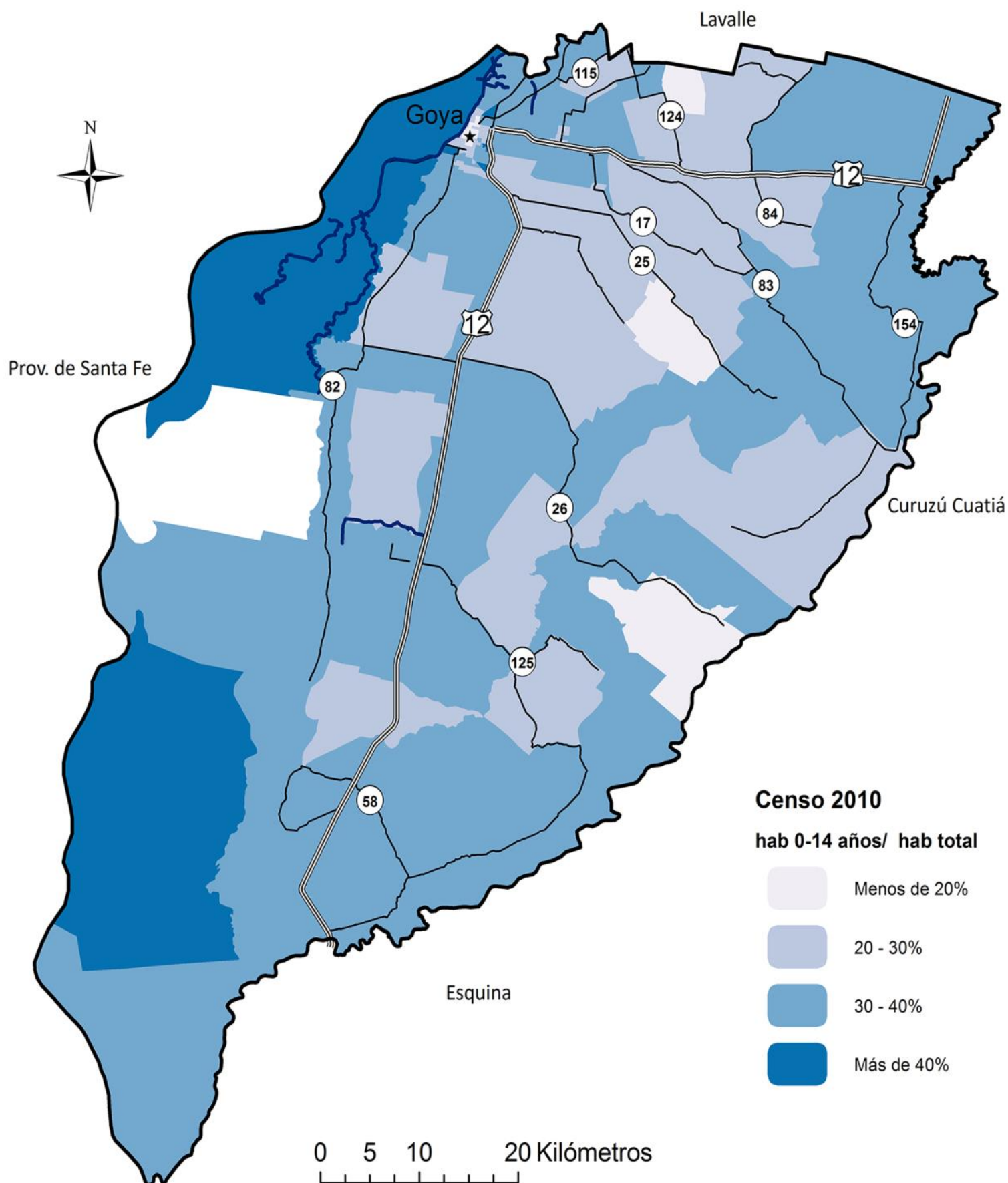

Población de 0 a 14 años: Densidad

Population of 0 to 14 year-olds: Density

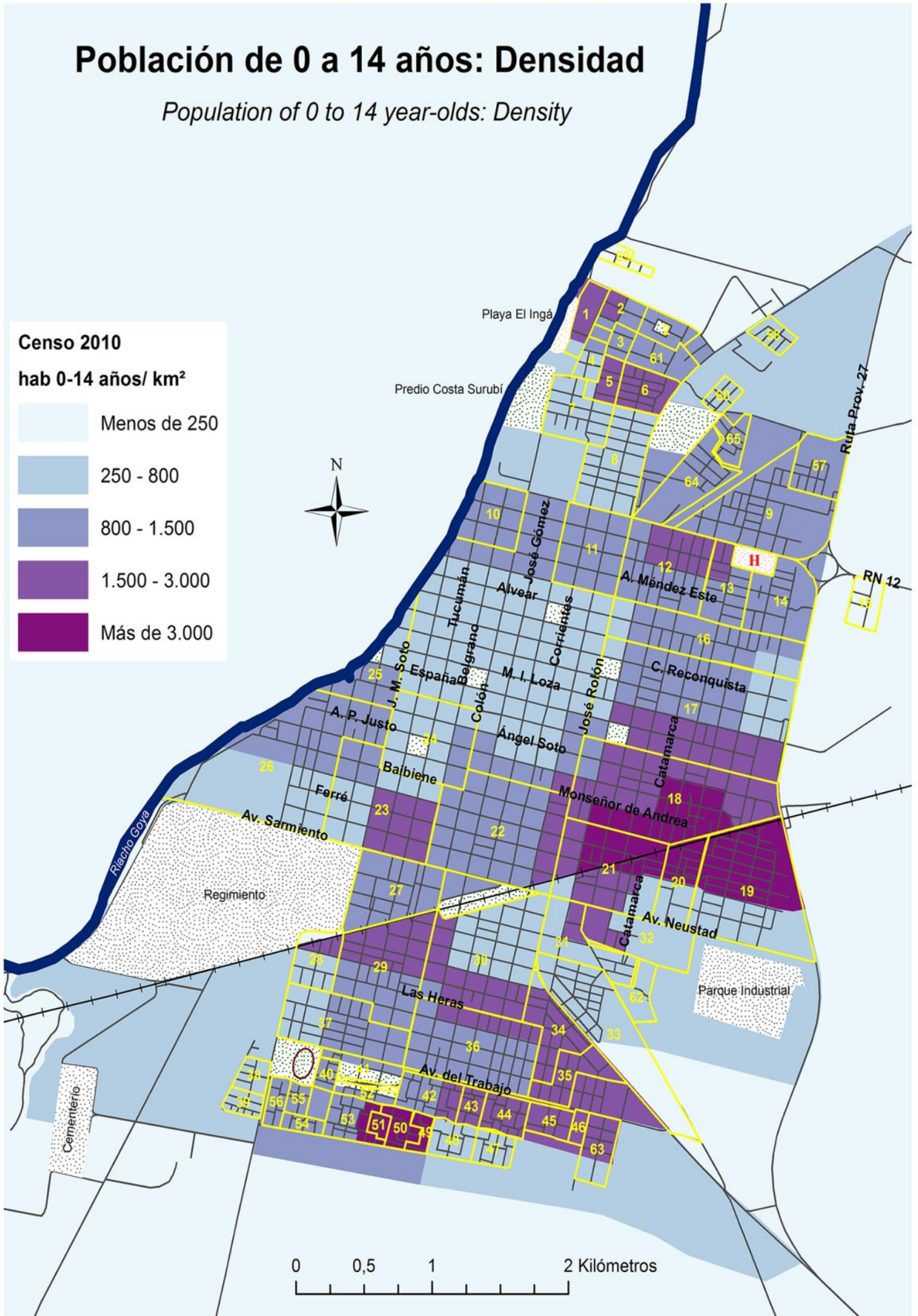

Población de 0 a 14 años: Densidad

Population of 0 to 14 year-olds: Density

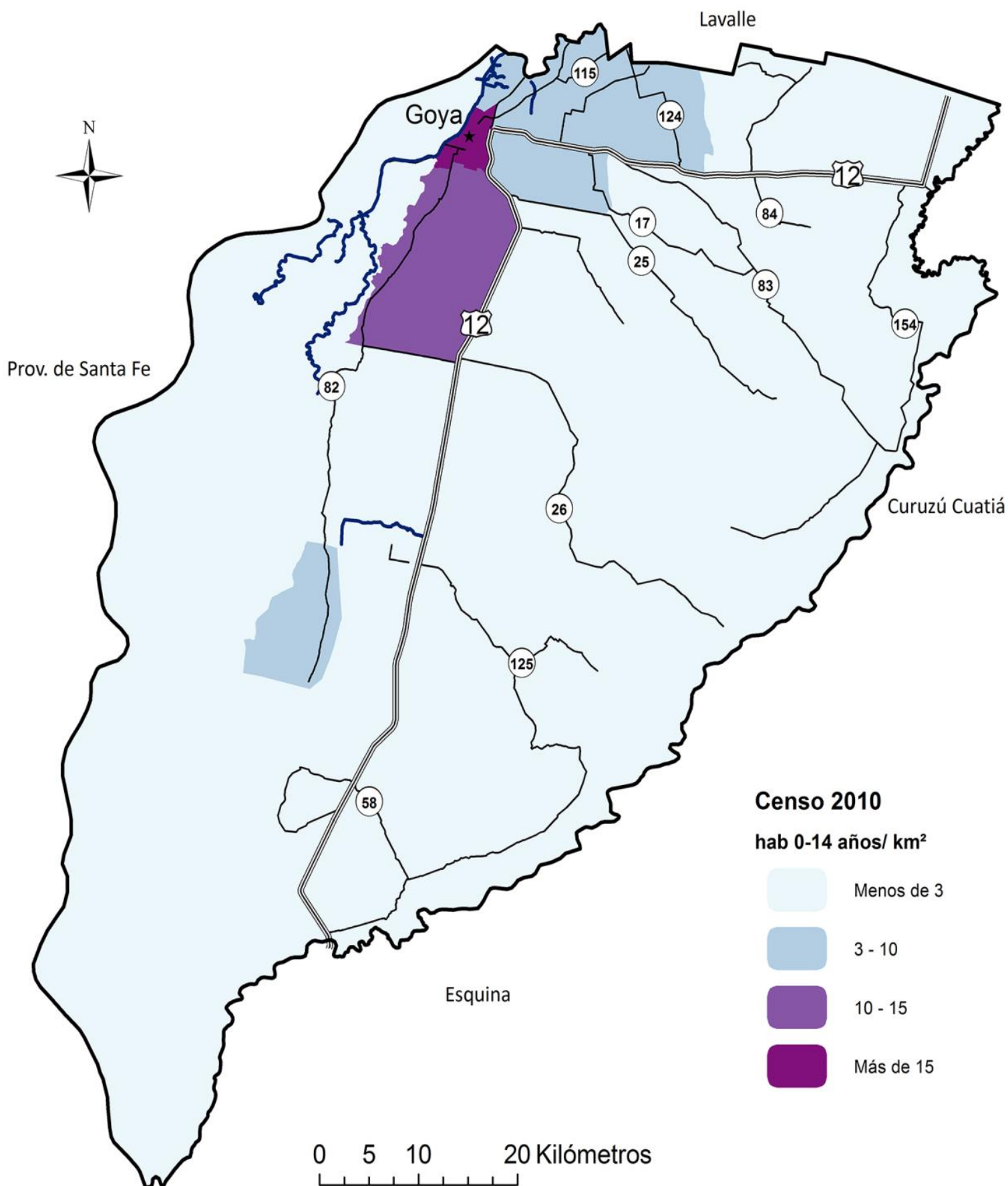

Población de más de 60 años: Percentage

Population of 60+ year-olds: Percentage

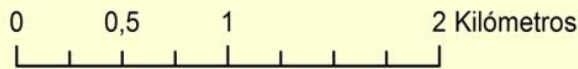
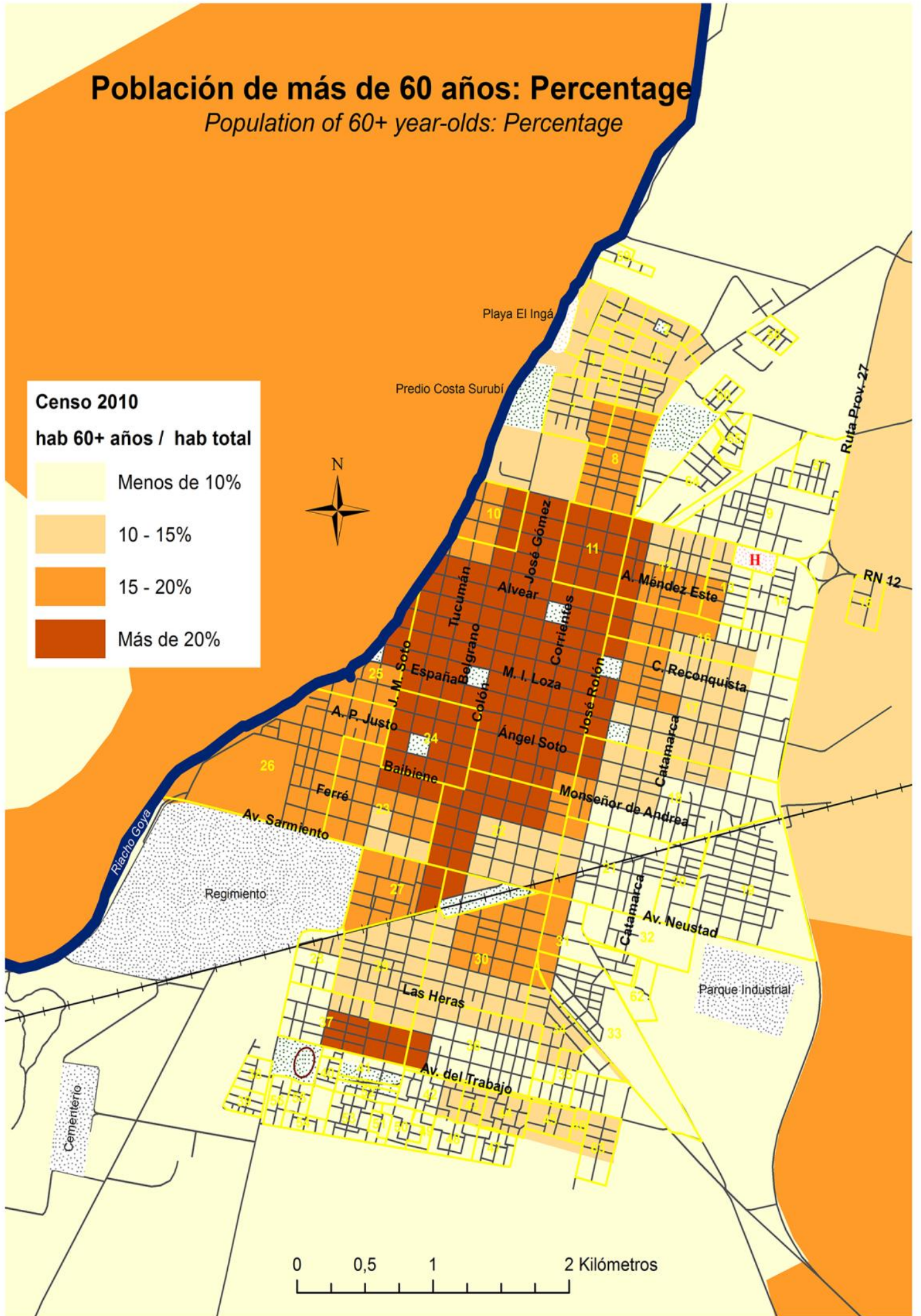
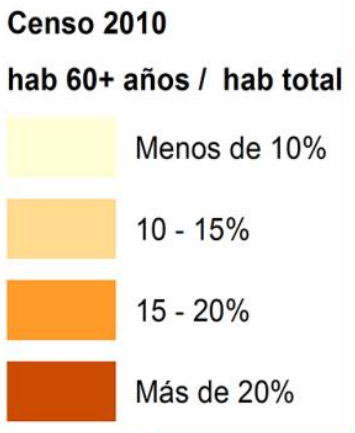

Población de más de 60 años: Porcentaje

Population of 60+ year-old: Percentage

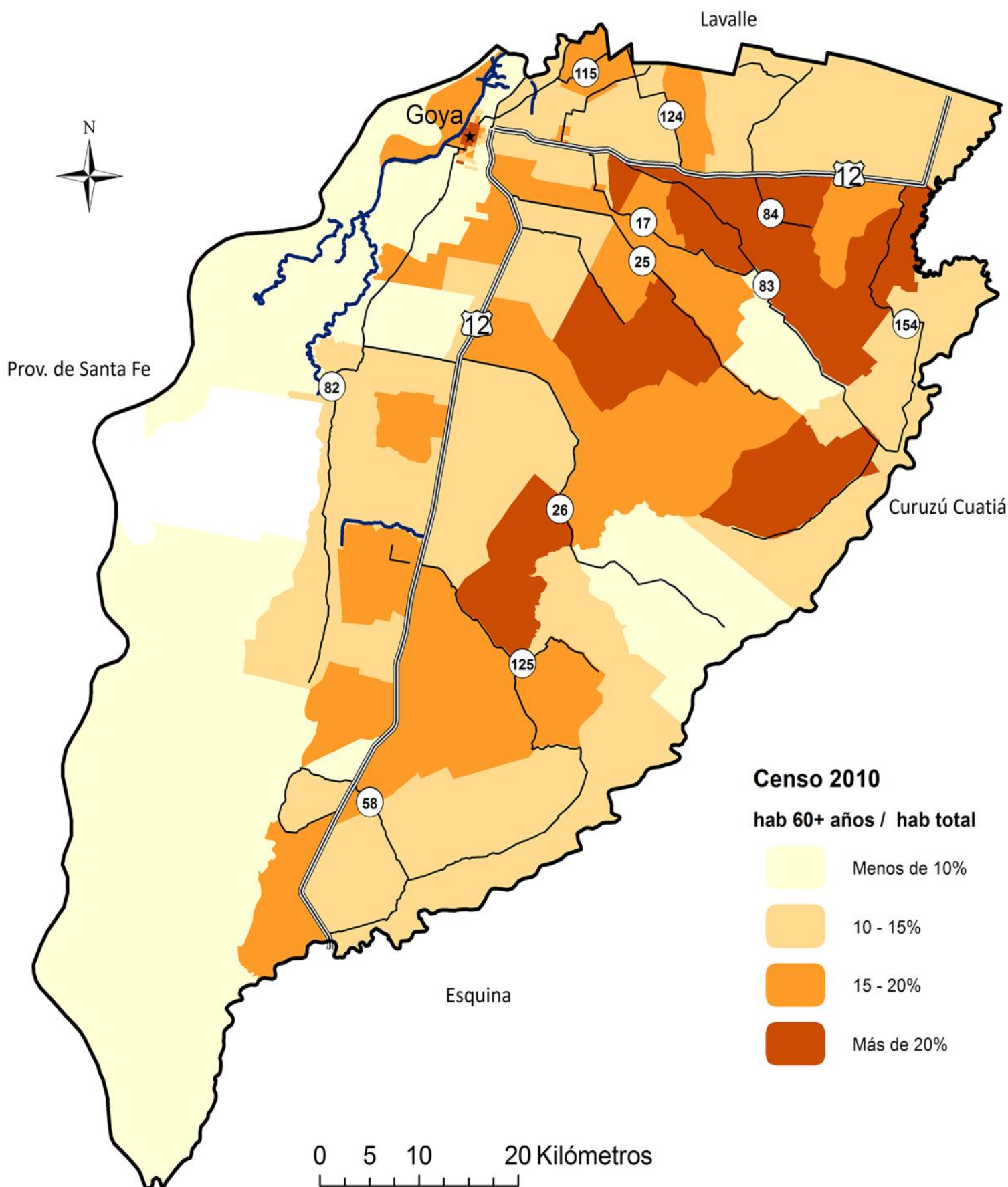

Población de más de 60 años: Densidad

Population of 60+ year-olds: Density

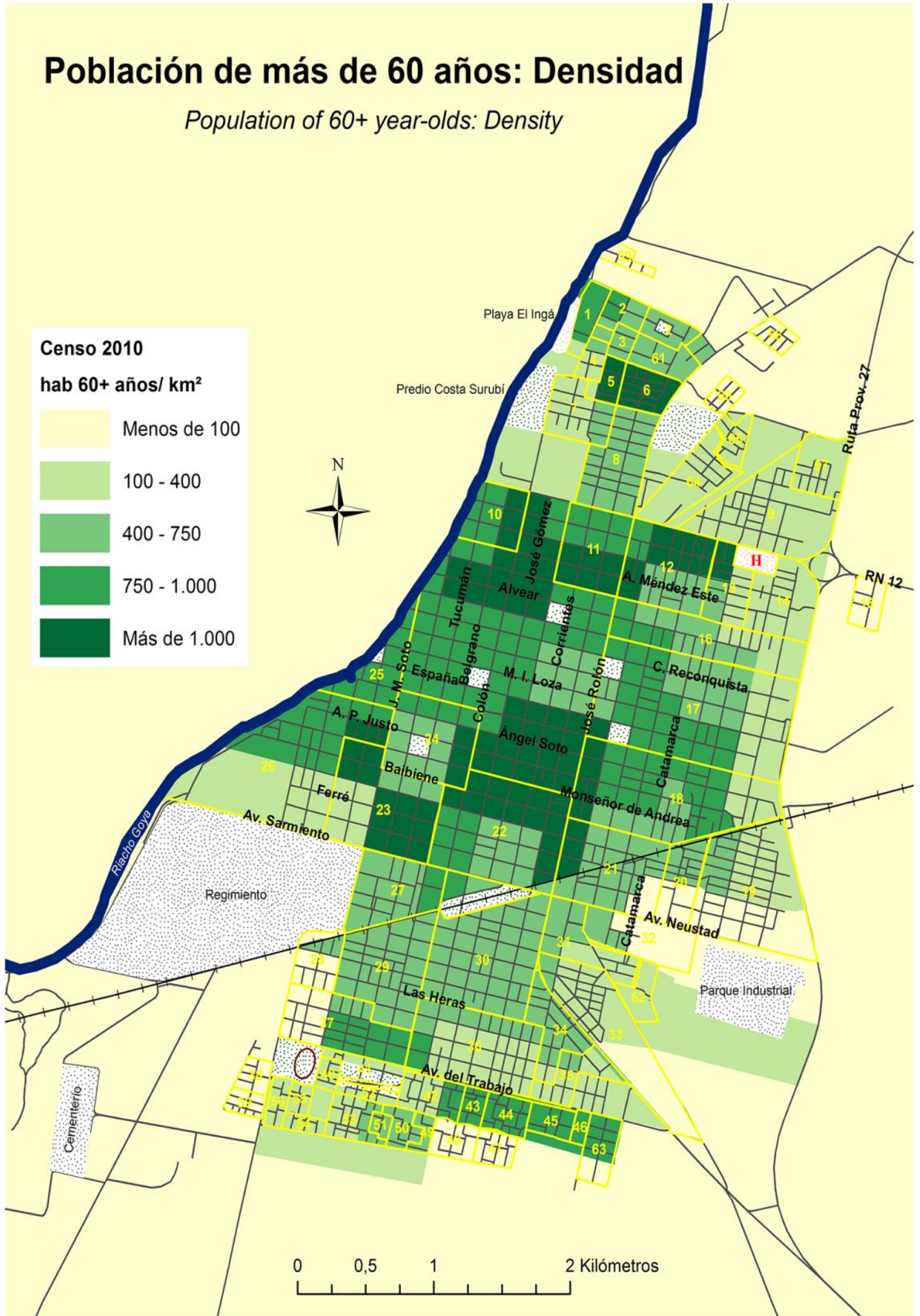

Población de más de 60 años: Densidad

Population of 60+ year-olds: Density

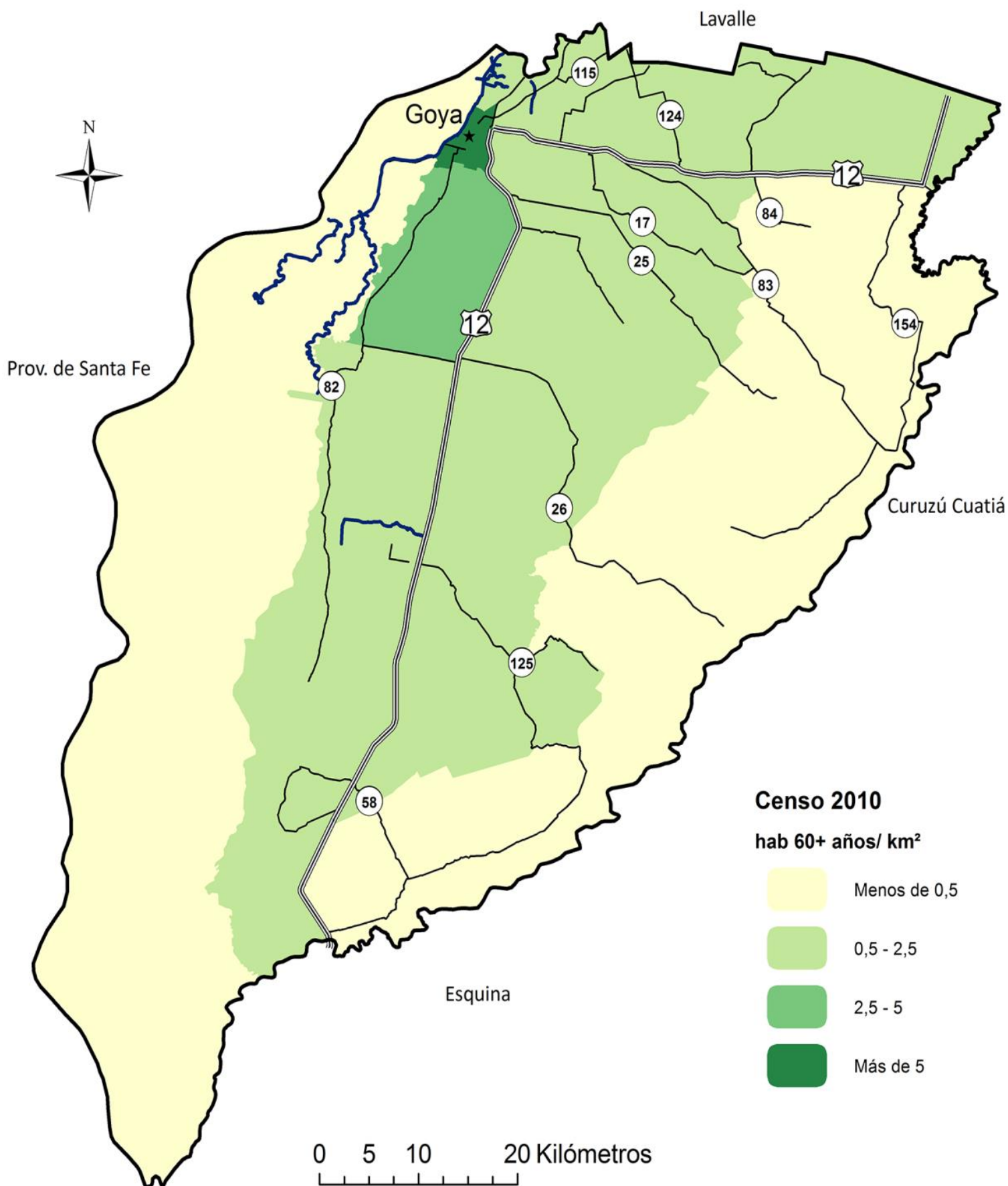

Educación

Tablas comparativas de Educación Argentina – Corrientes - Goya

Variable	Argentina	Corrientes	Goya
Tasas de analfabetismo	5,92 %	5,66 %	5,12 %
Población de 3 años y más que utiliza computadora	53,26 %	43,69 %	38,89 %
Población de 20 – 29 que finalizó el secundario	55,40 %	--	21,63 %

Tasa de Analfabetismo

Illiteracy Rate

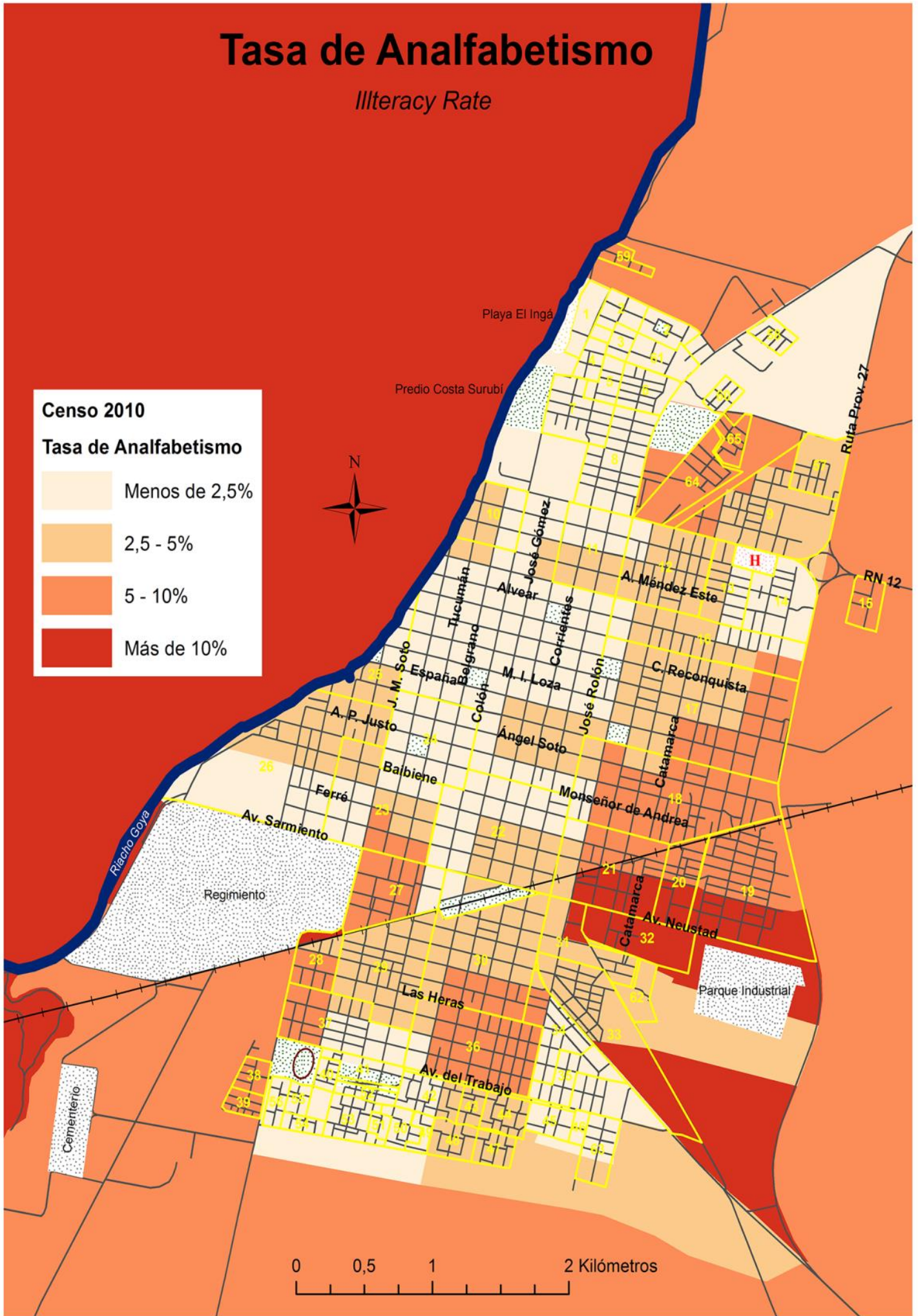

Tasa de Analfabetismo

Illteracy Rate

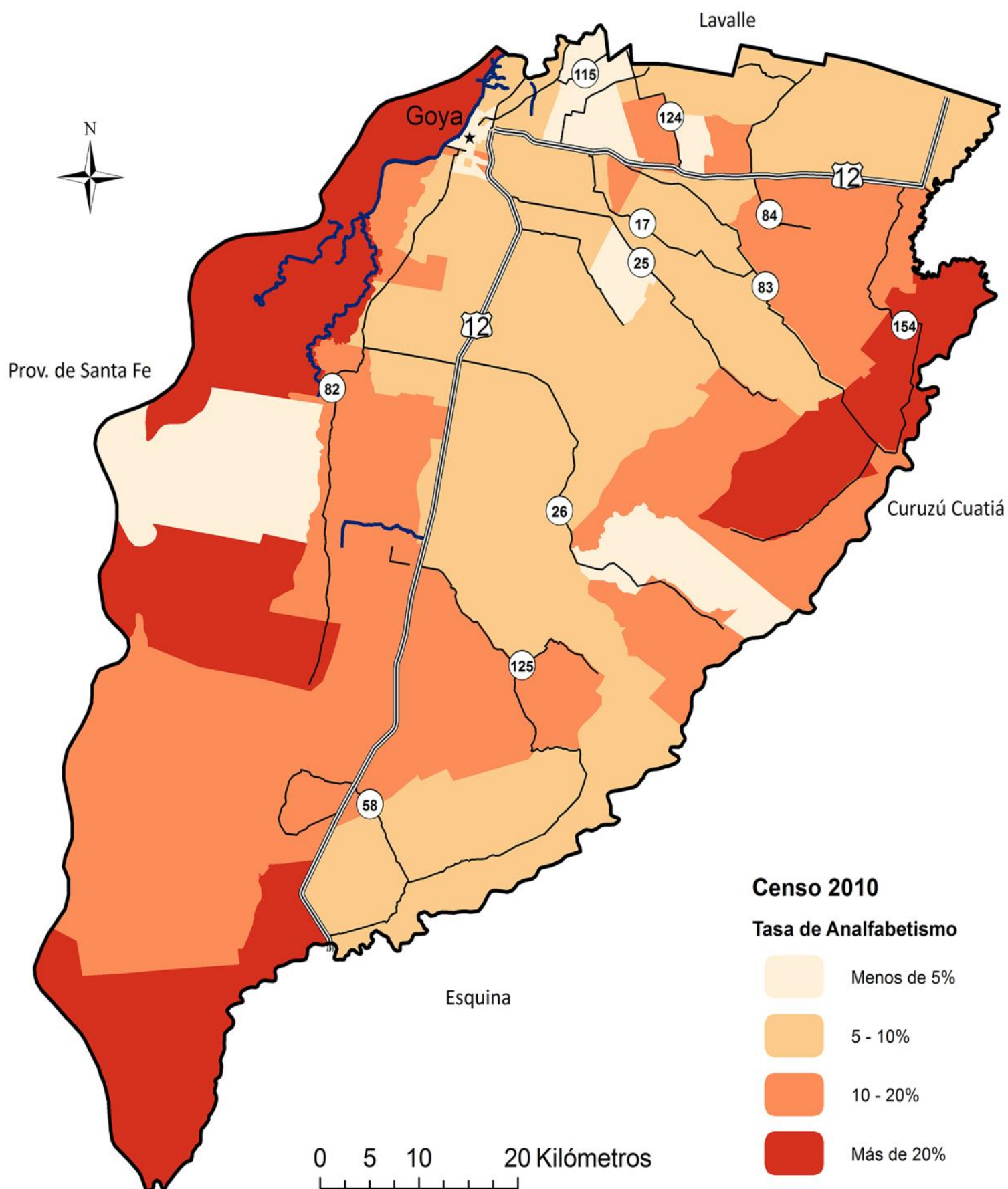

Población de 20 a 29 años que finalizó el nivel secundario

Population of 20-29 yr-olds that finished High School

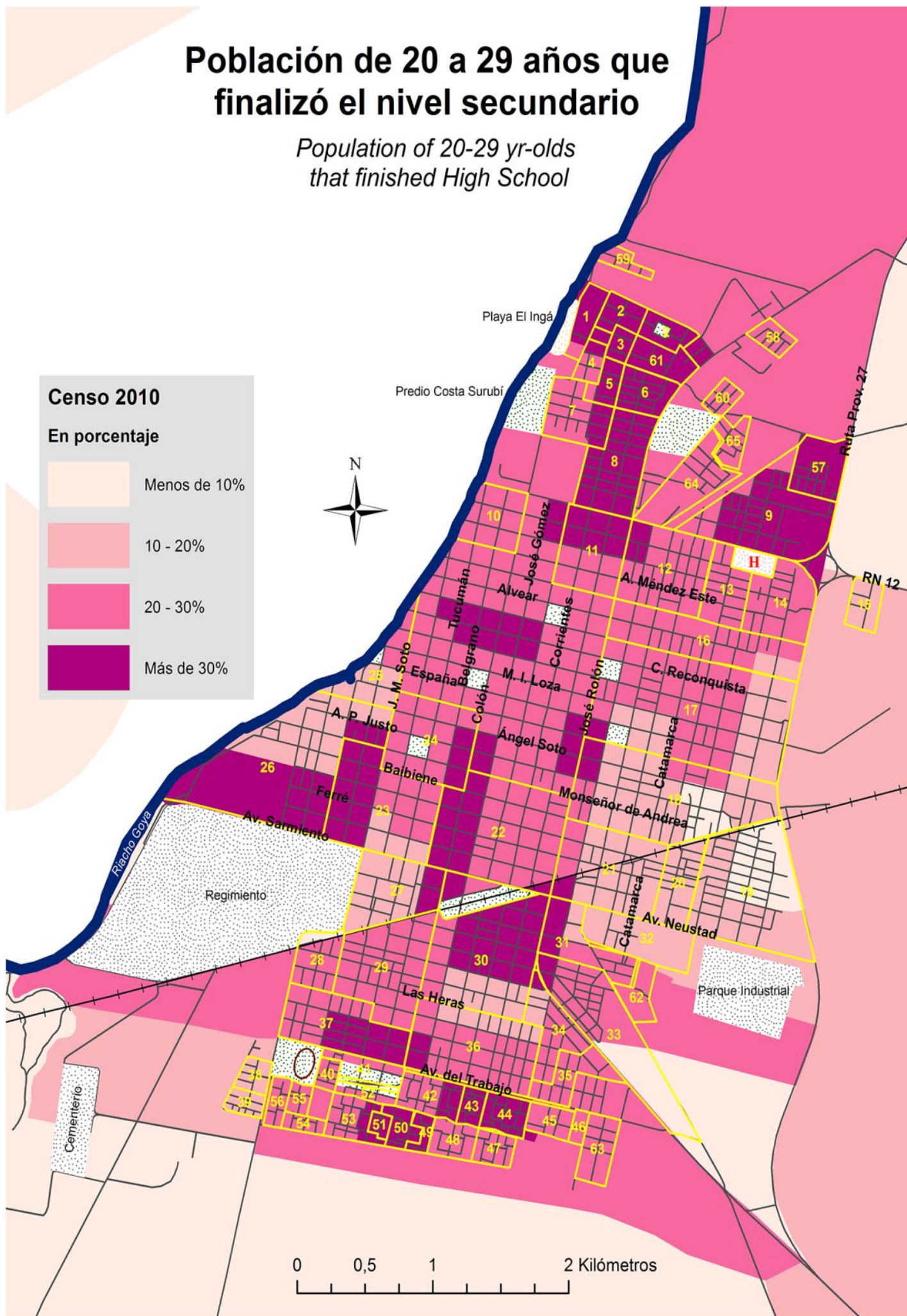

Población de 20 a 29 años que finalizó el nivel secundario

Population of 20-29 yr-olds that finished High School

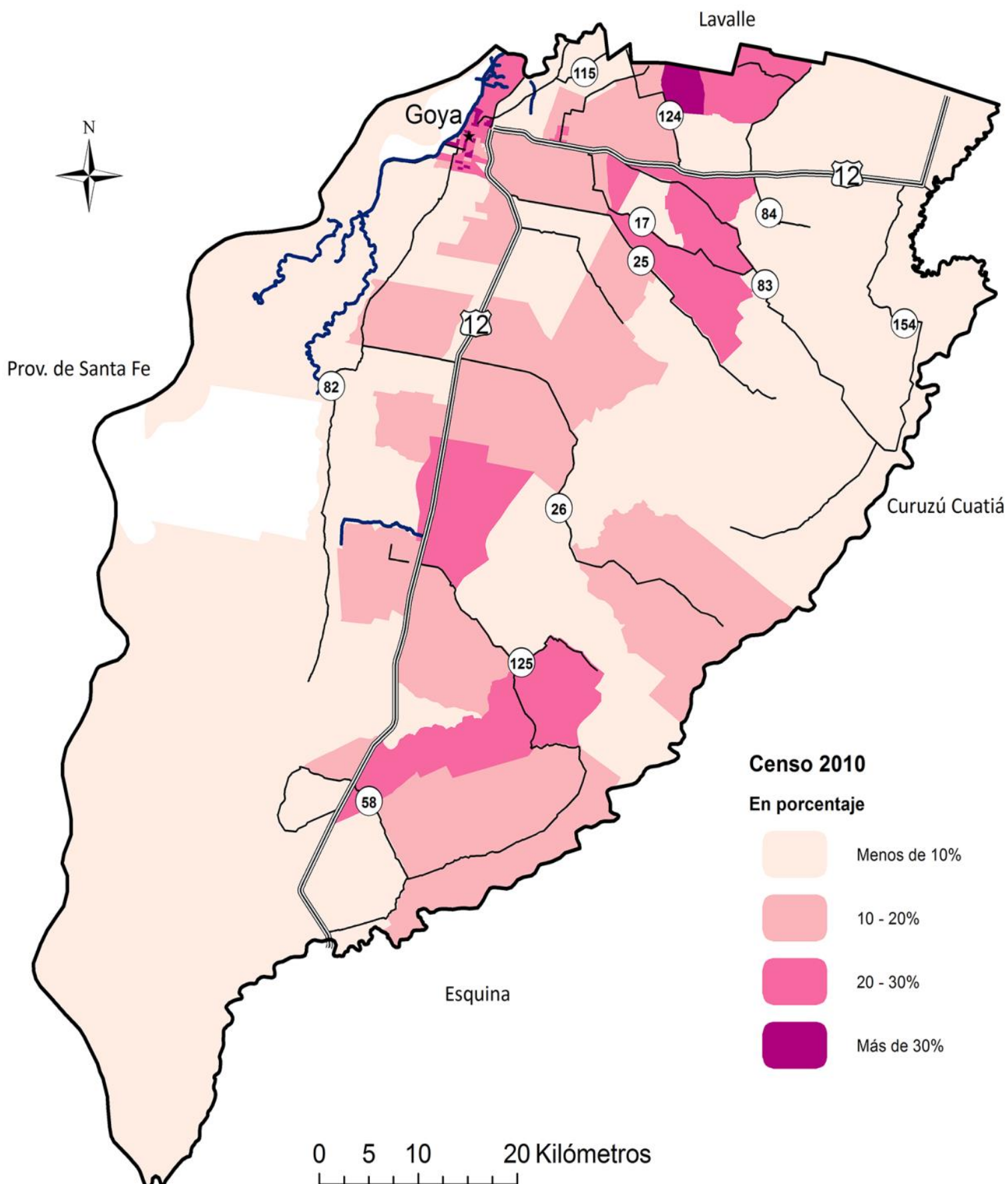

Población de 5 a 9 años que asiste a un establecimiento educativo

Population of 5-9 yr-olds that attend an educational establishment

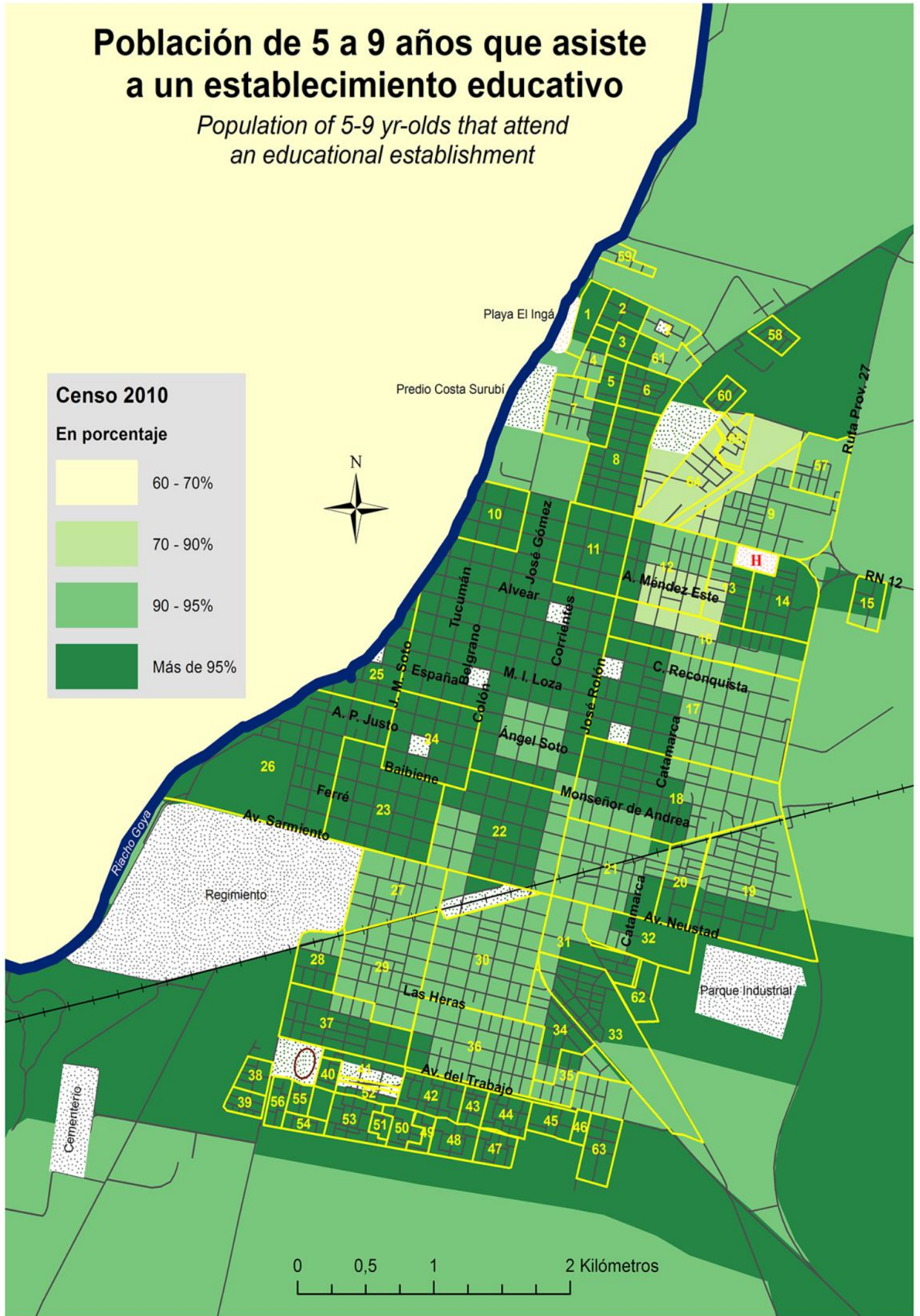

Población de 5 a 9 años que asiste a un establecimiento educativo

Population of 5-9 yr-olds that attend an educational establishment

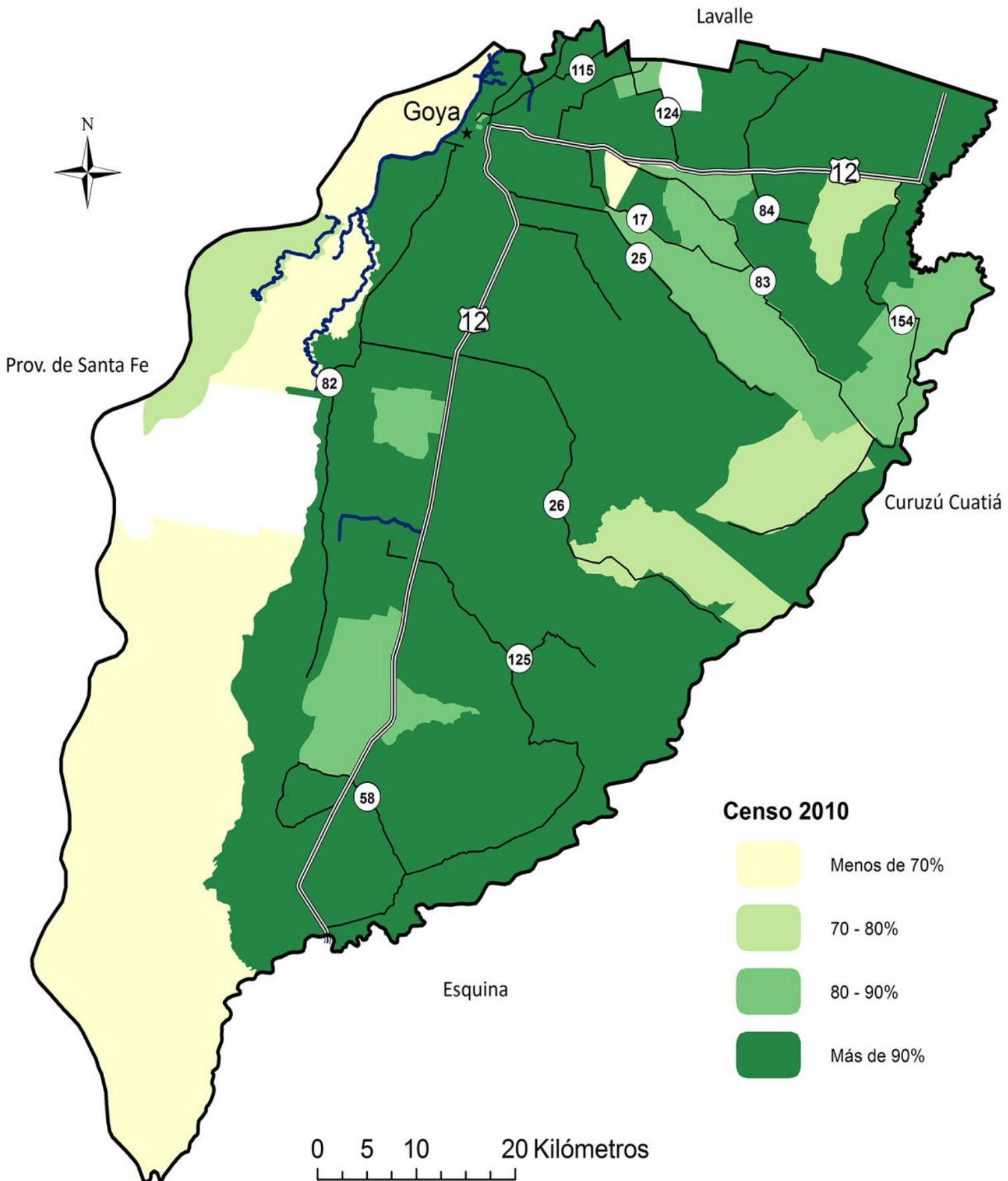

Población de 10 a 14 años que asiste a un establecimiento educativo

Population of 10-14 yr-olds that attend an educational establishment

Censo 2010

En porcentaje

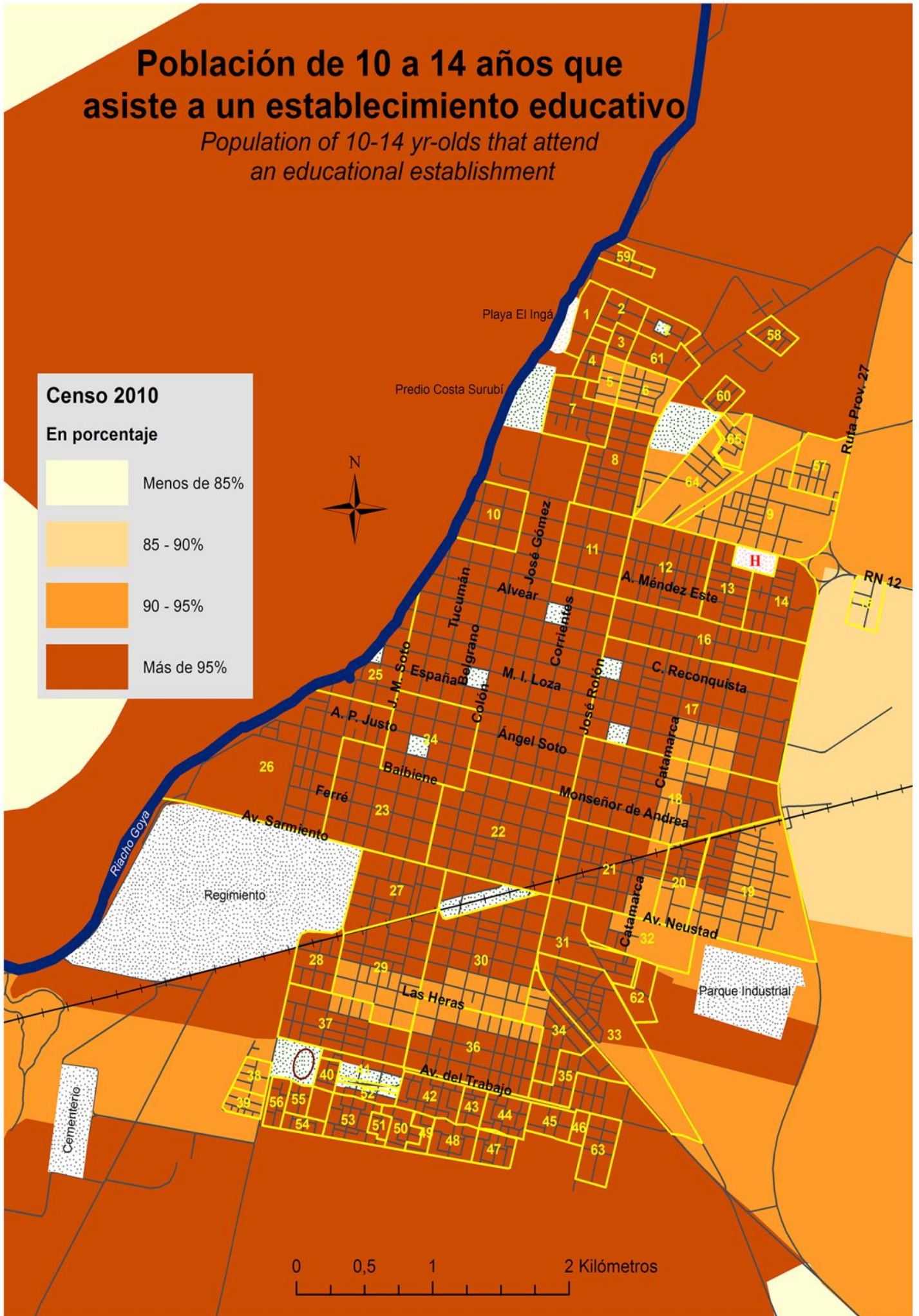
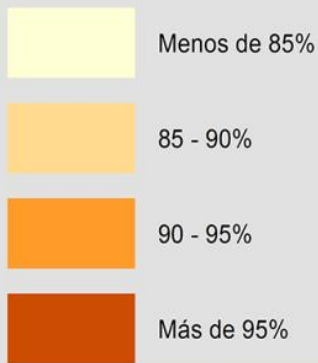

Población de 10 a 14 años que asiste a un establecimiento educativo

Population of 10-14 yr-olds that attend an educational establishment

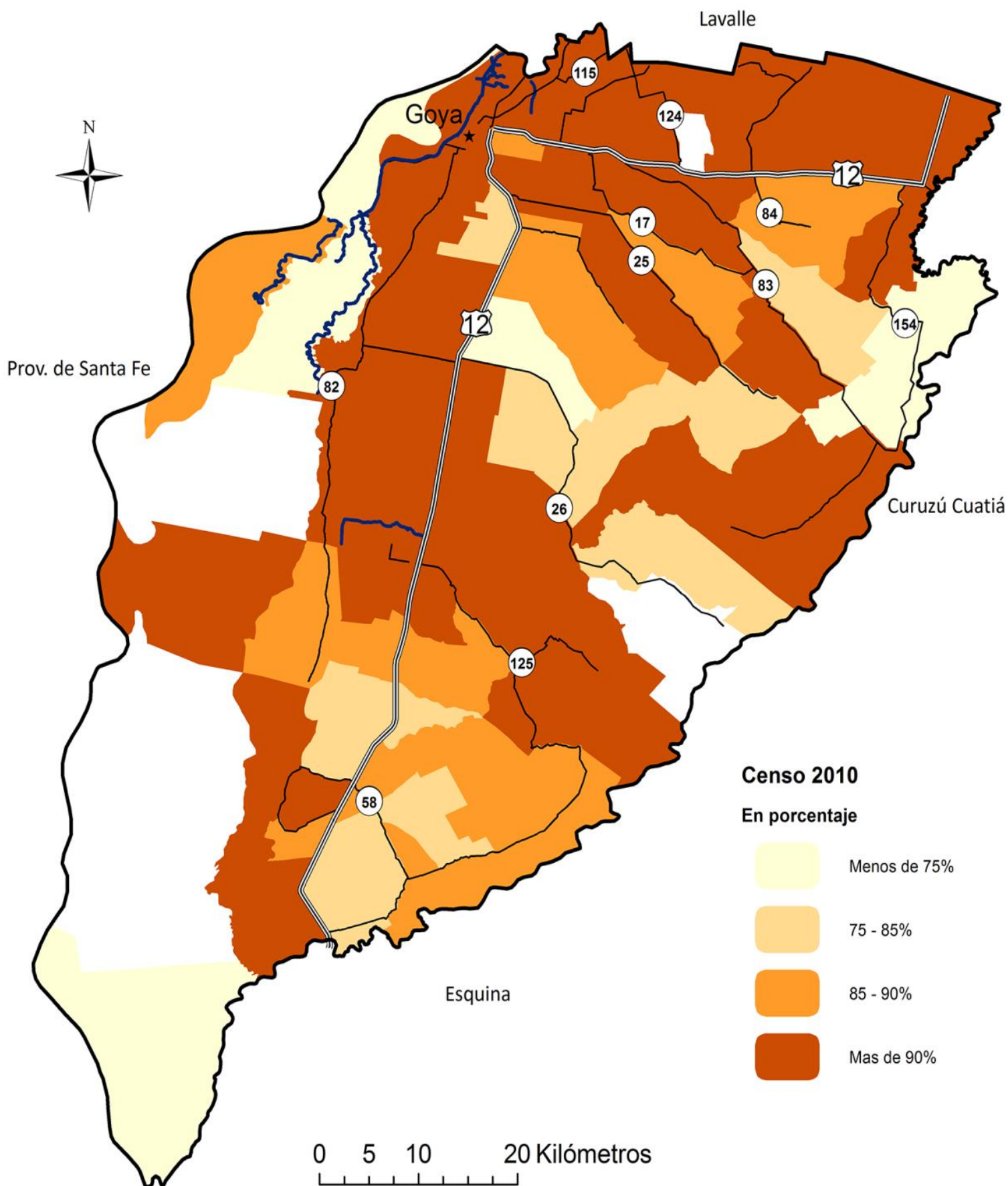

Población de 5 a 14 años que asiste a un establecimiento educativo

Population of 5-14 yr-olds that attend an educational establishment

Censo 2010

En porcentaje

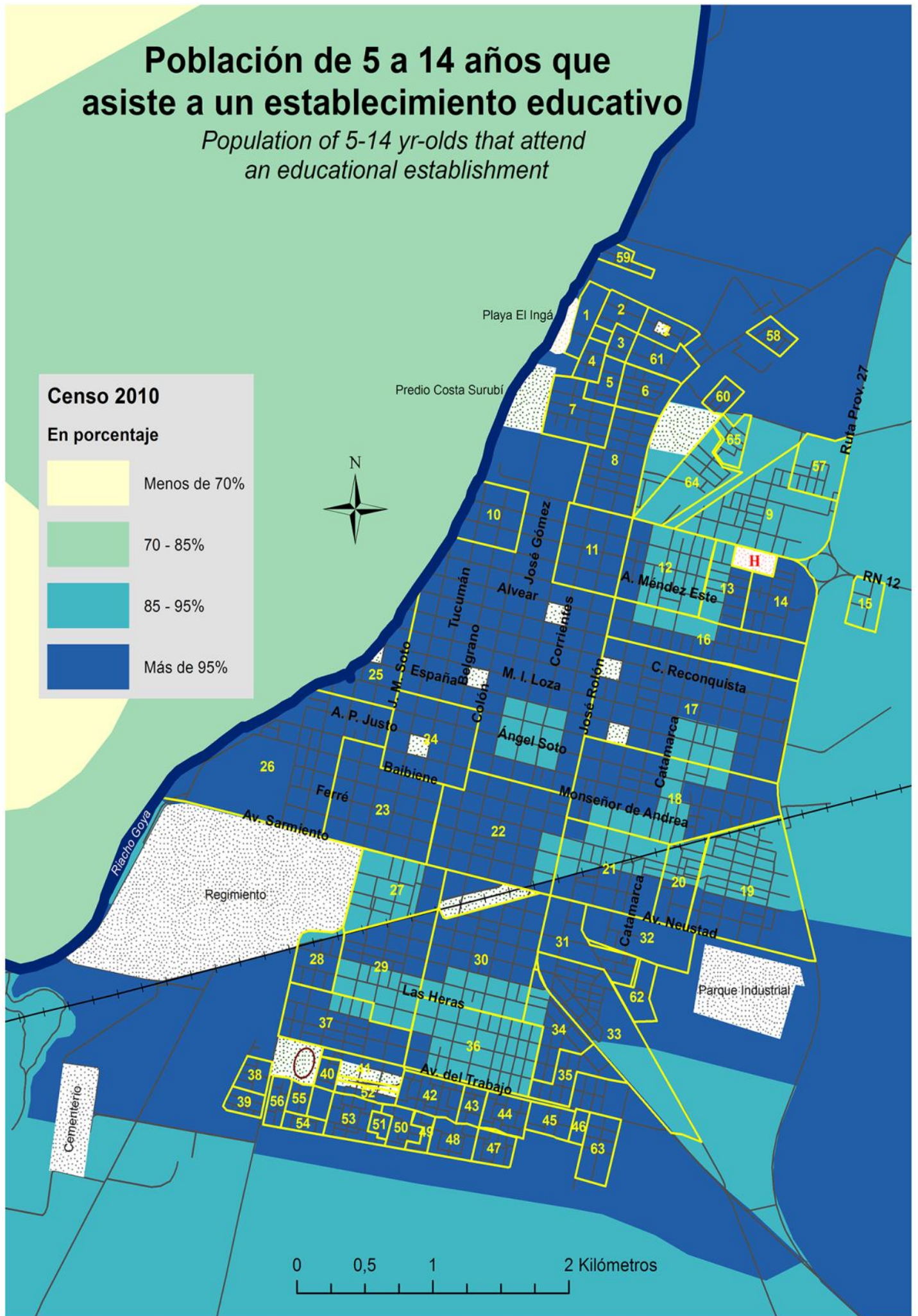
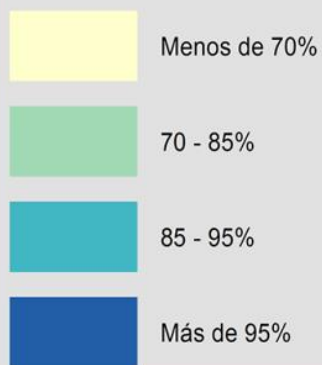

Población de 5 a 14 años que asiste a un establecimiento educativo

Population of 5-14 yr-olds that attend an educational establishment

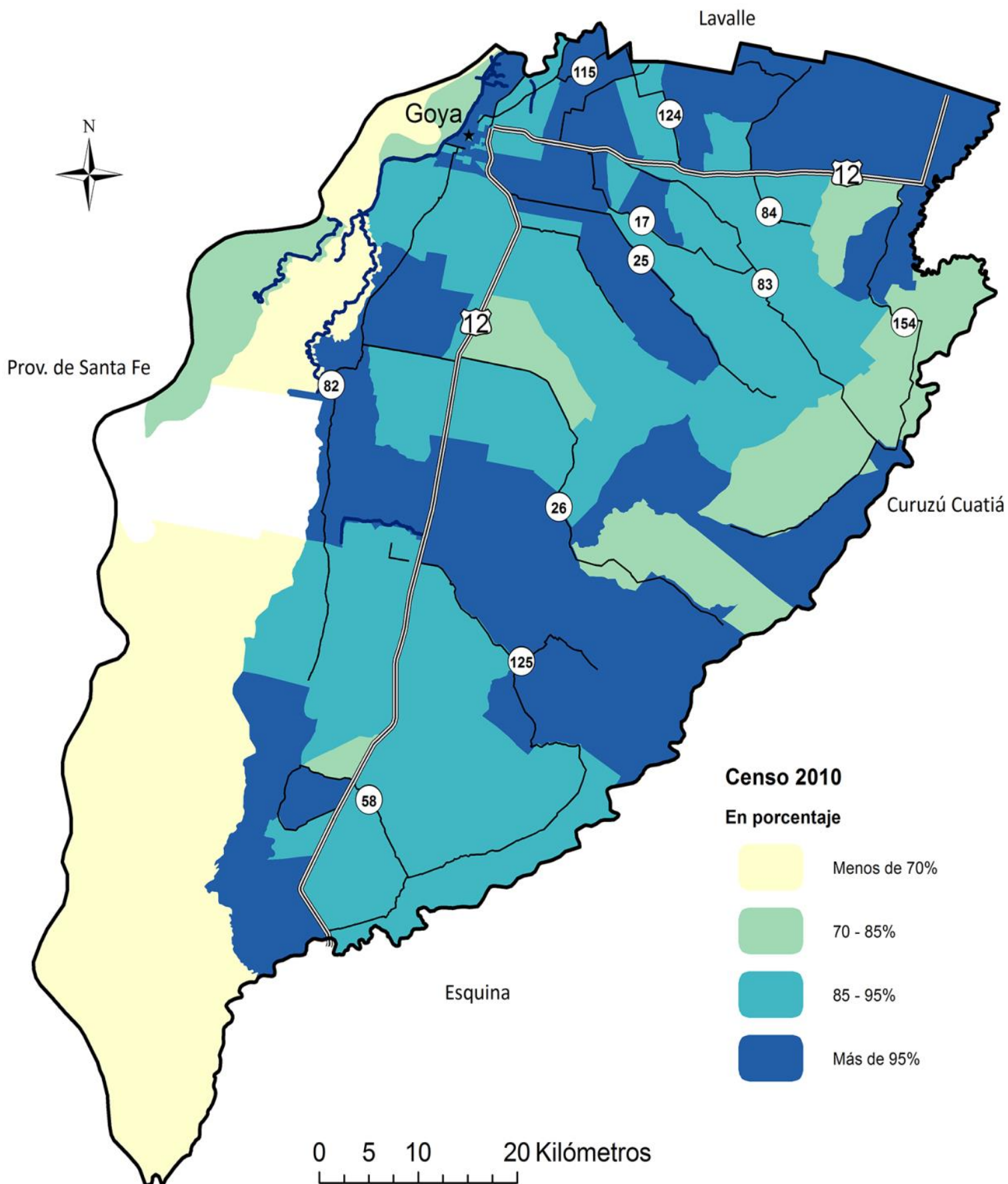

Población de 3 años y más que utiliza computadora

Population of 3+ yr-olds that use computers

Censo 2010

En porcentaje

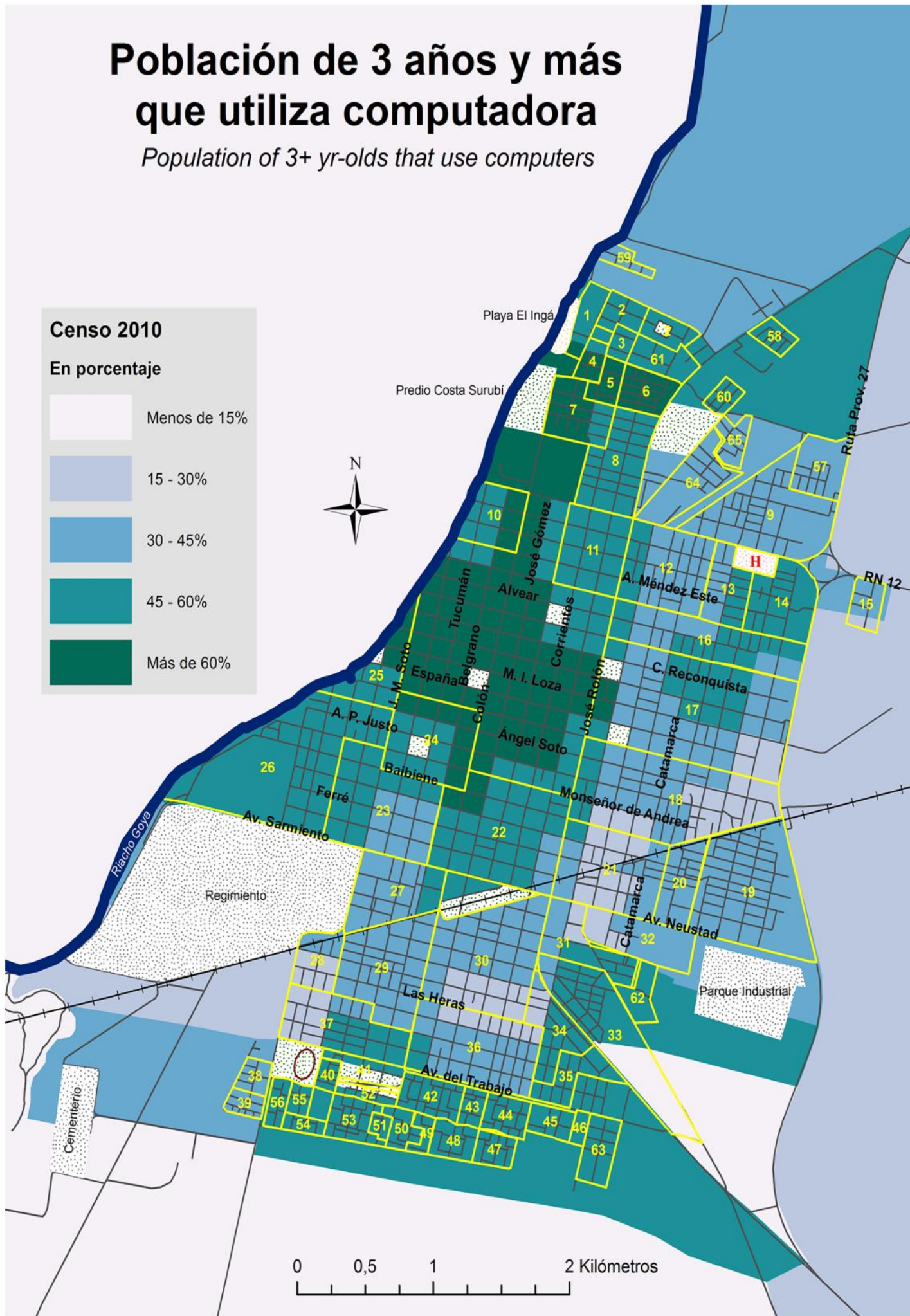
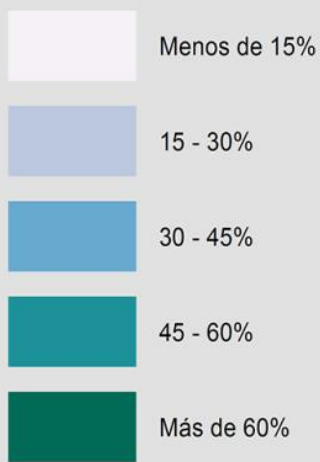

Población de 3 años y más que utiliza computadora

Population of 3+ yr-olds that use computers

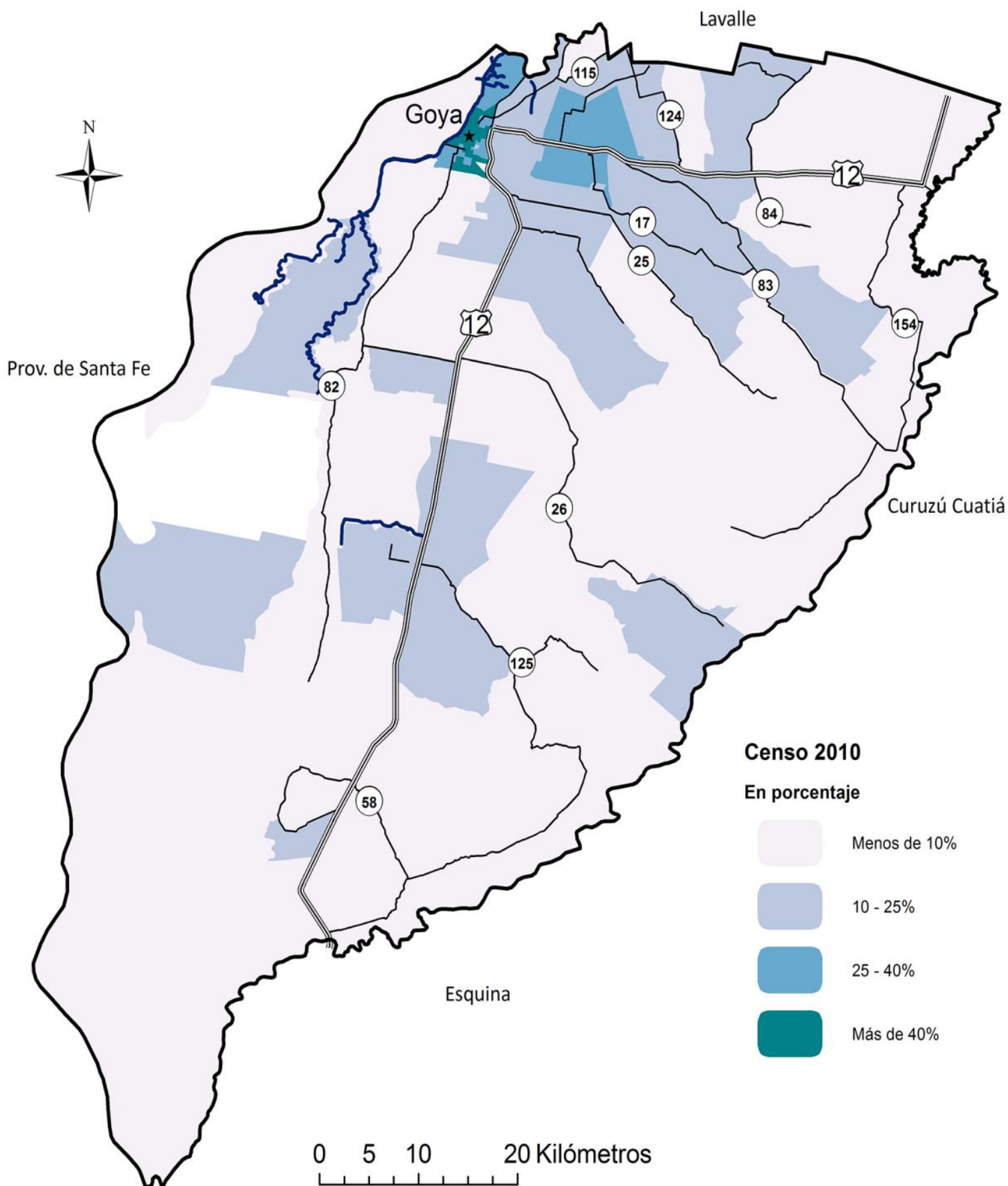

NBI

Necesidades Básicas Insatisfechas

Tablas comparativas de NBI Argentina – Corrientes - Goya

Variable	Argentina	Corrientes	Goya
Hogares con NBI	9,1 %	15,1 %	15,3 %
Hogares con vivienda inadecuada	3,1 %	4,7 %	3,8 %
Hogares con condiciones sanitarias inadecuadas	2,6 %	4,7 %	3,8 %
Hogares con hacinamiento	4,0 %	6,4 %	6,9 %
Hogares con capacidad de subsistencia inadecuada	0,67 %	1,8 %	2,6 %

Población con Necesidades Básicas Insatisfechas (NBI)

Population with unsatisfied basic needs

Censo 2010

En porcentaje

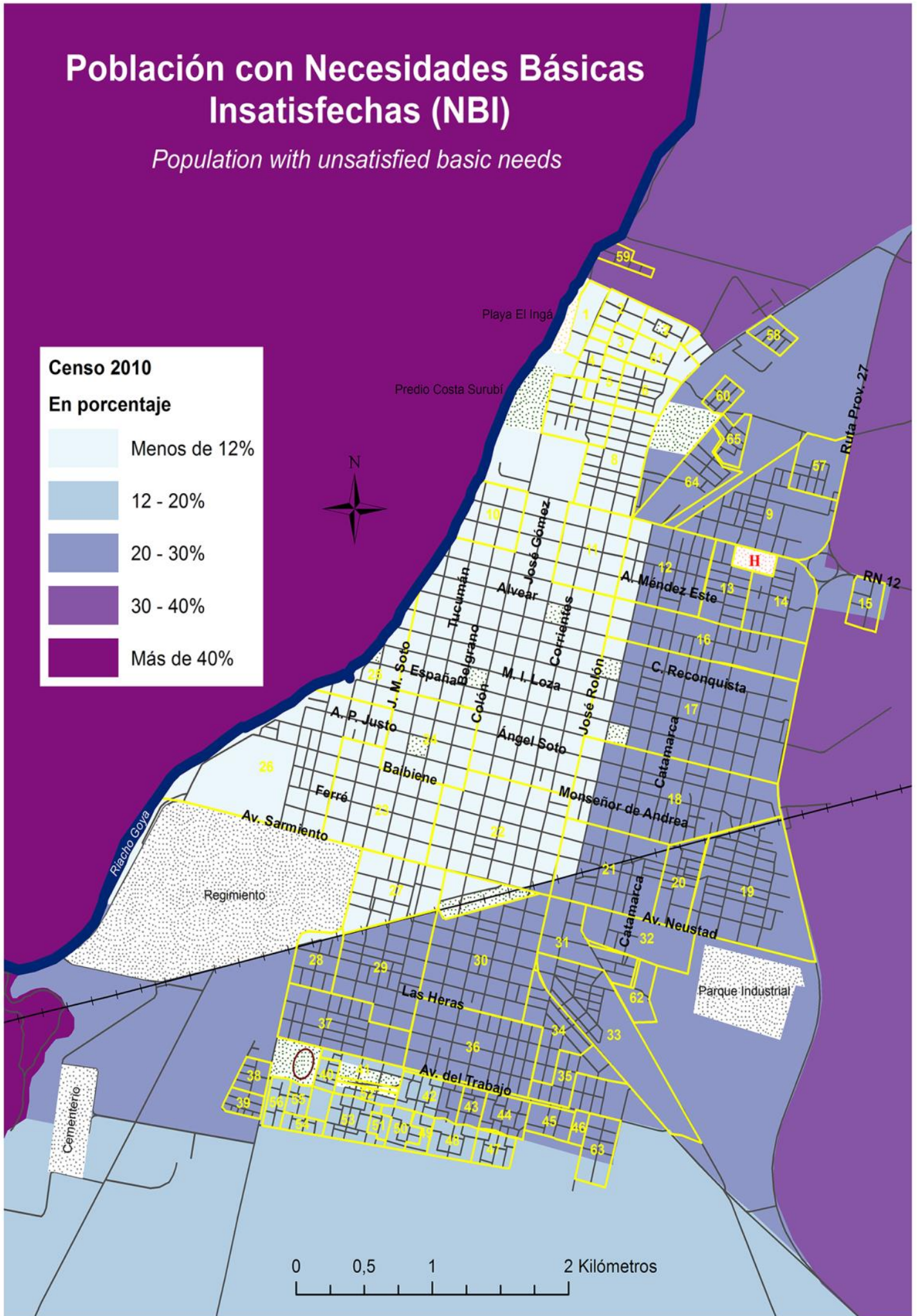
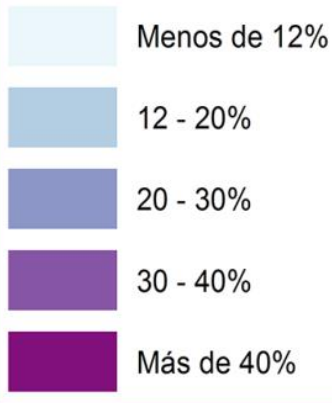

Población con Necesidades Básicas Insatisfechas (NBI)

Population with unsatisfied basic needs

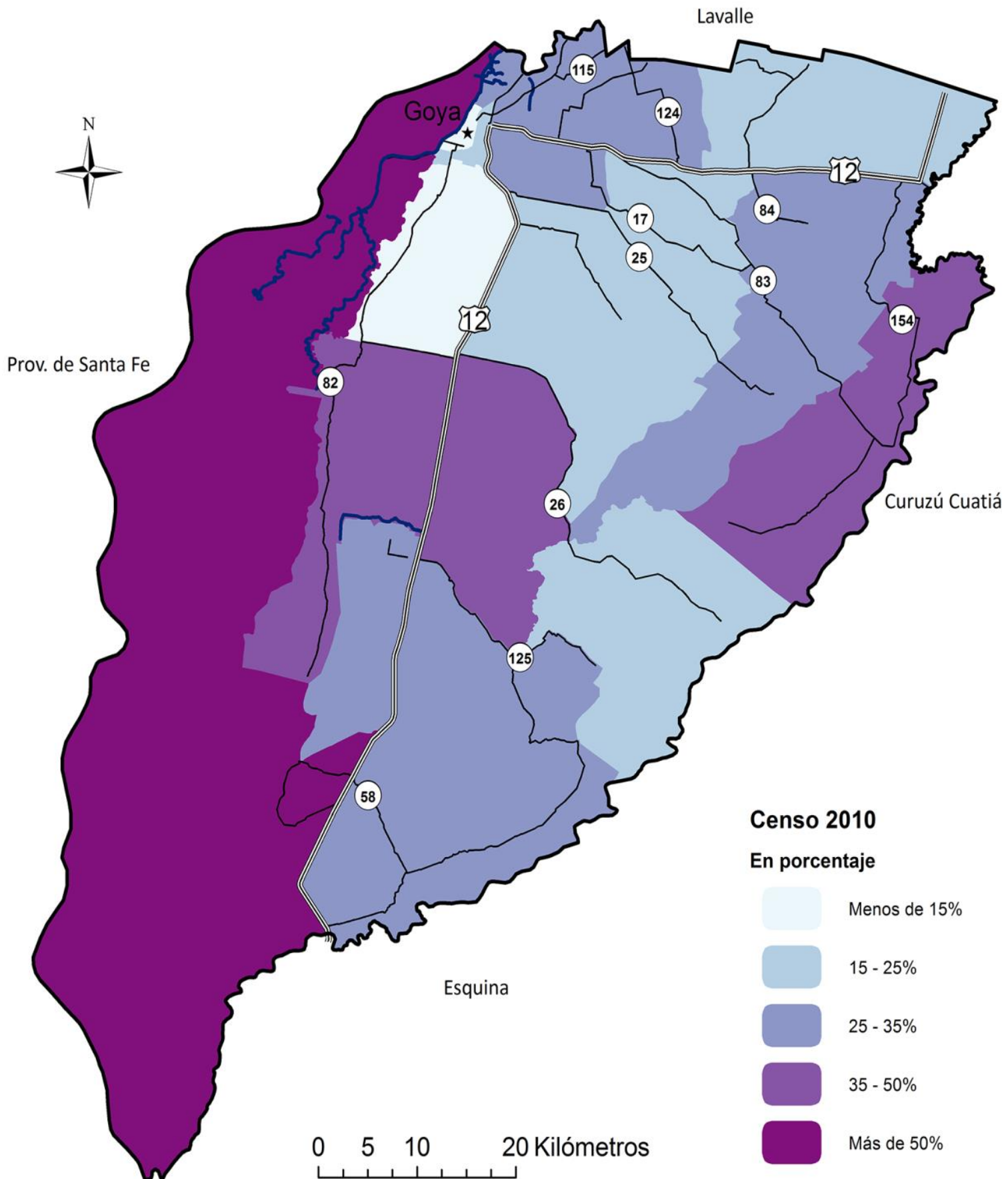

Población con Necesidades Básicas Insatisfechas (NBI): Densidad

Population with unsatisfied basic needs: Density

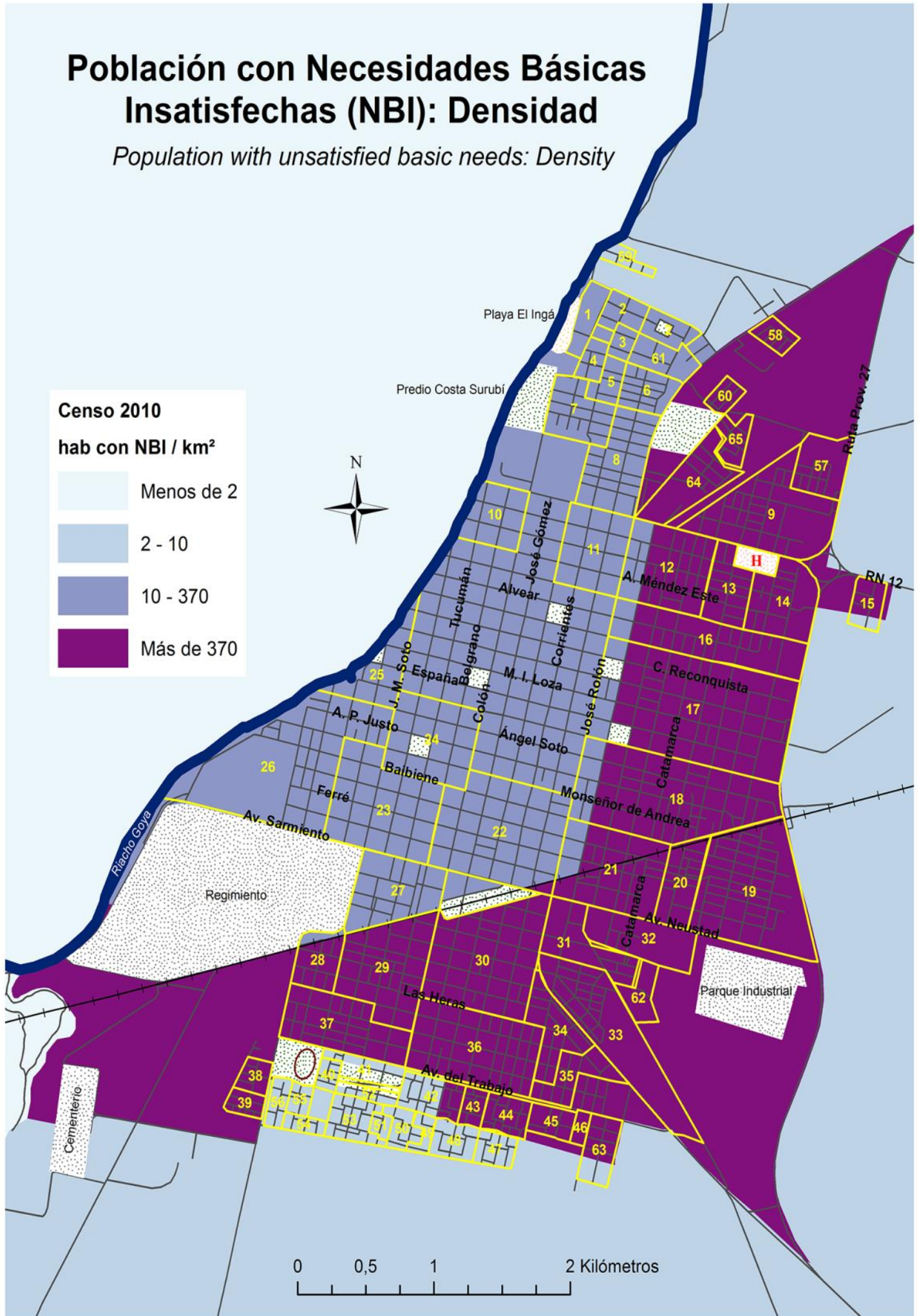

Población con Necesidades Básicas Insatisfechas (NBI): Densidad

Population with unsatisfied basic needs: Density

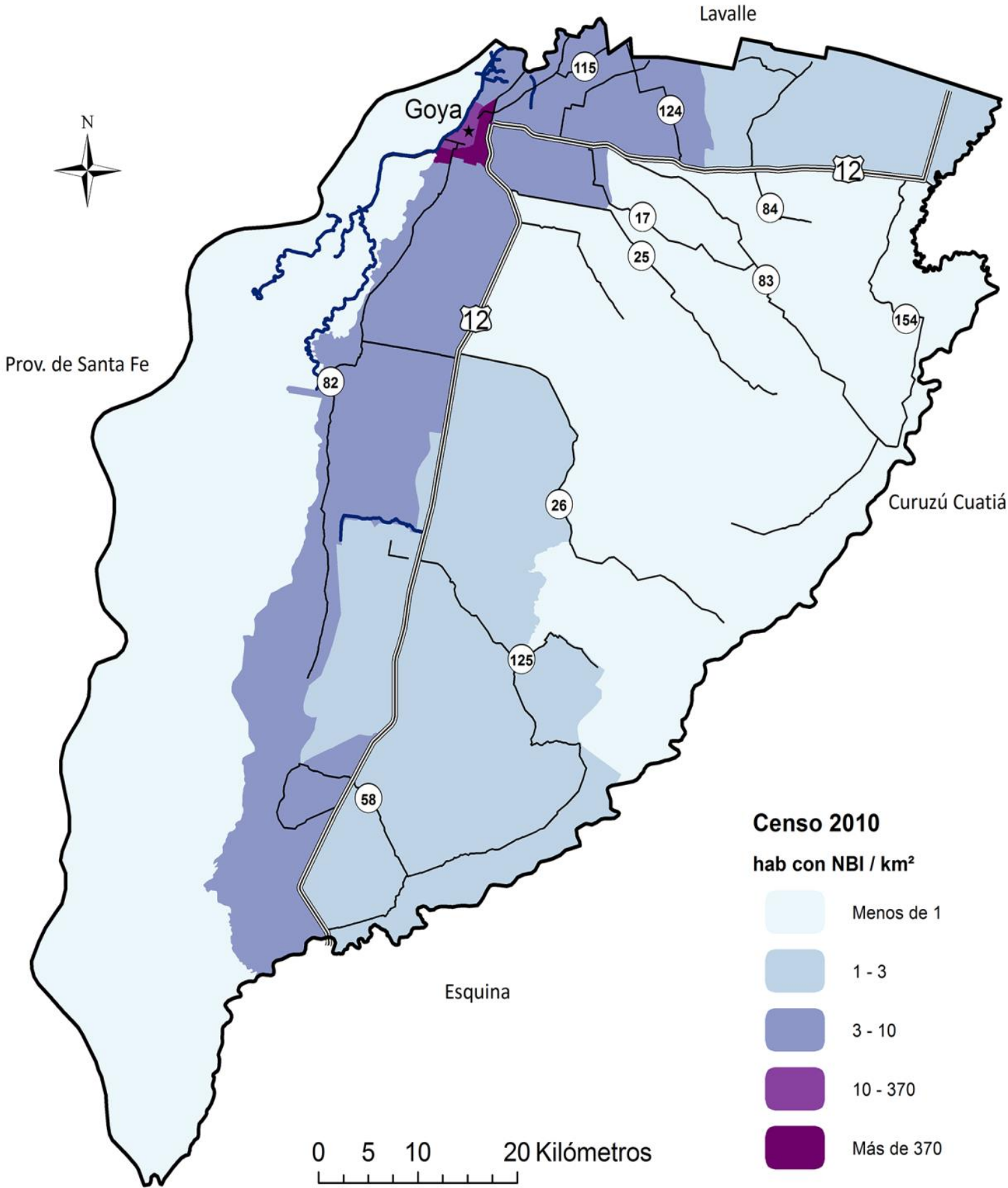

Hogares con Necesidades Básicas Insatisfechas (NBI)

Households with unsatisfied basic needs

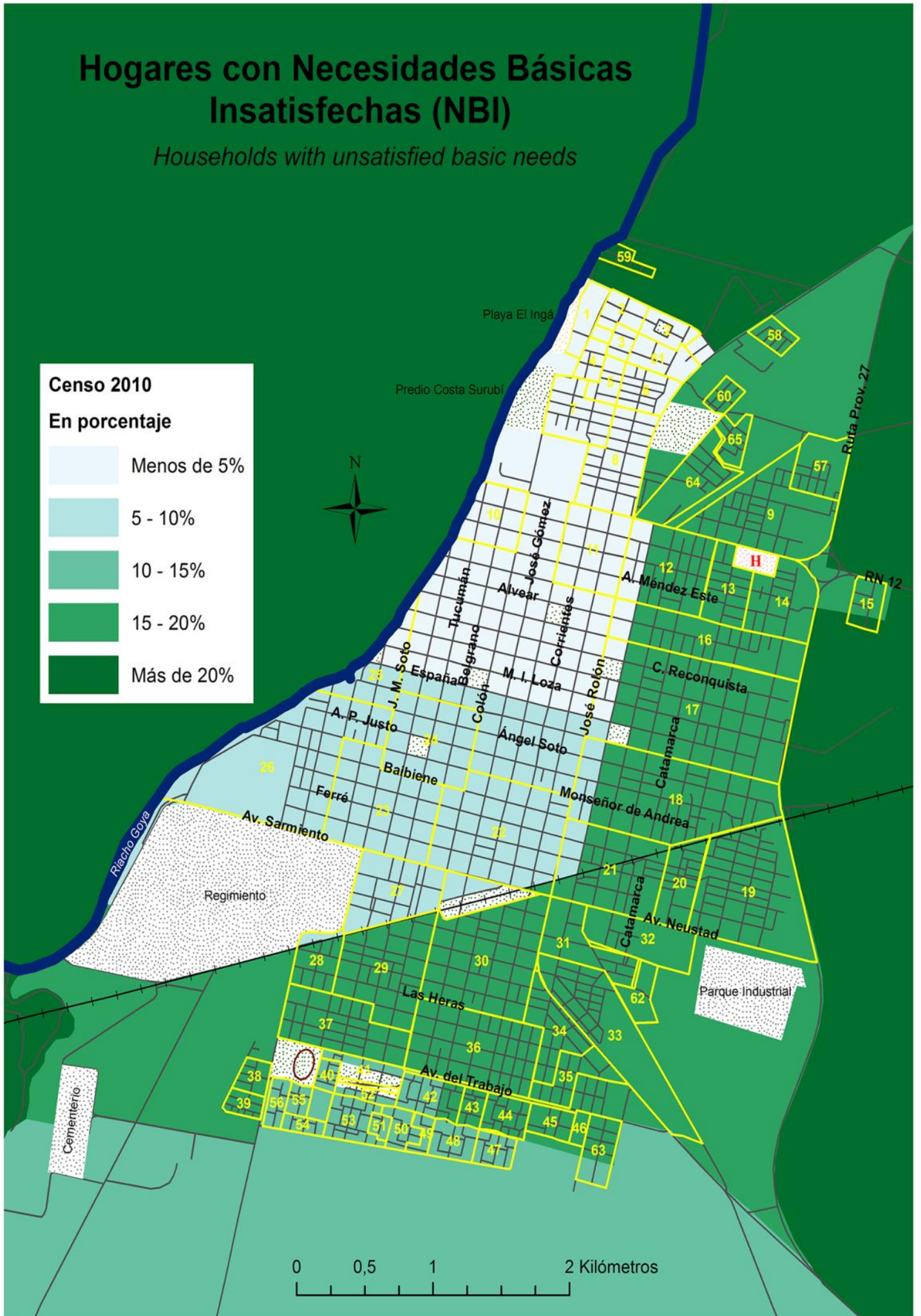
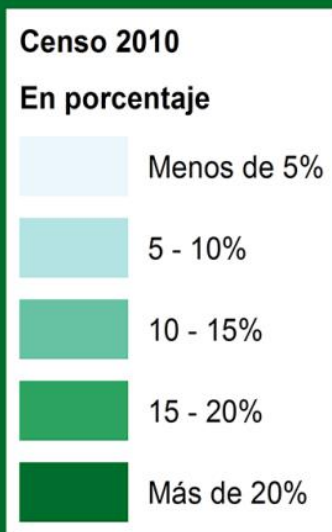

Hogares con Necesidades Básicas Insatisfechas (NBI)

Households with unsatisfied basic needs

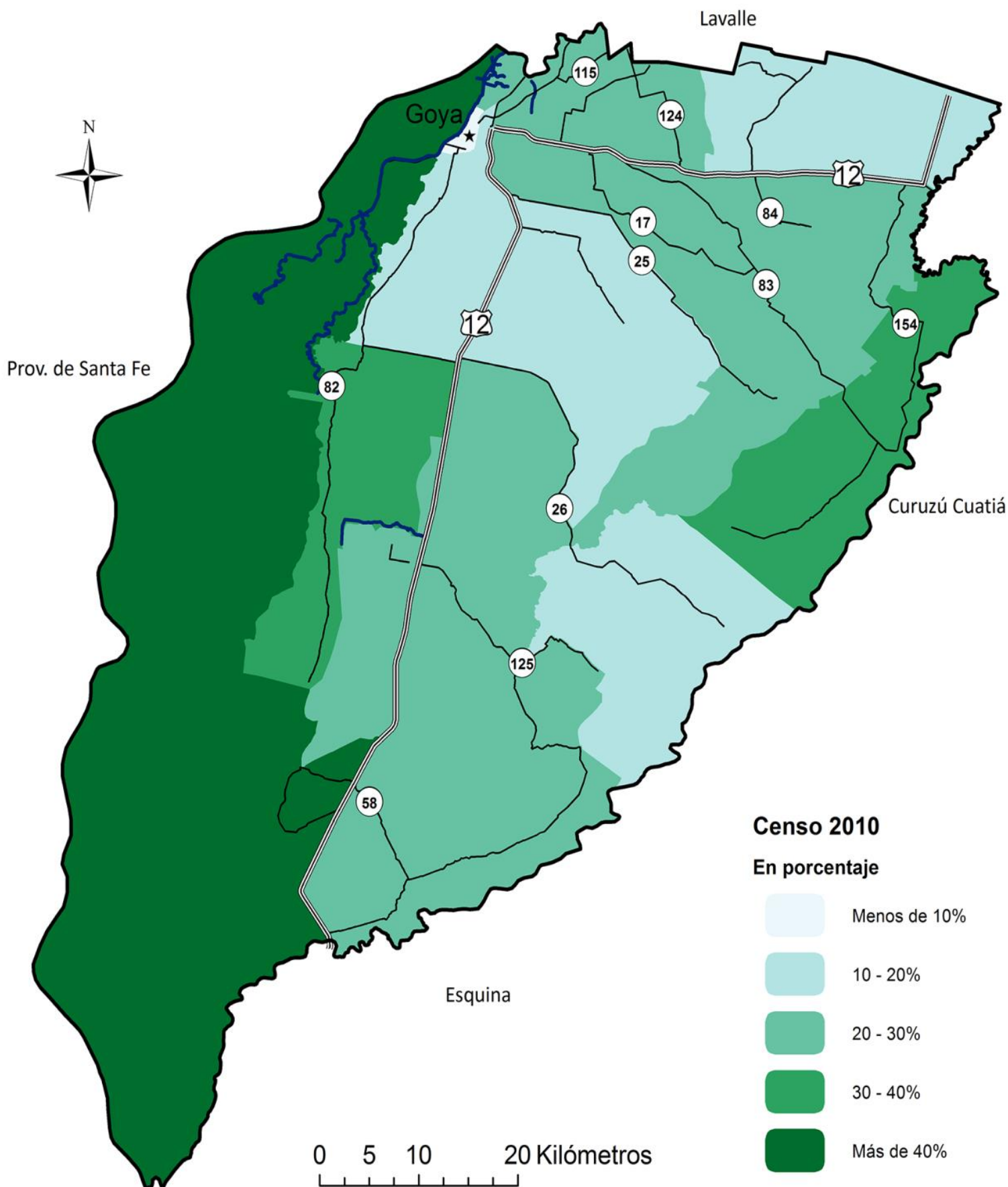

Hogares con Necesidades Básicas Insatisfechas (NBI): Densidad

Households with unsatisfied basic needs: Density

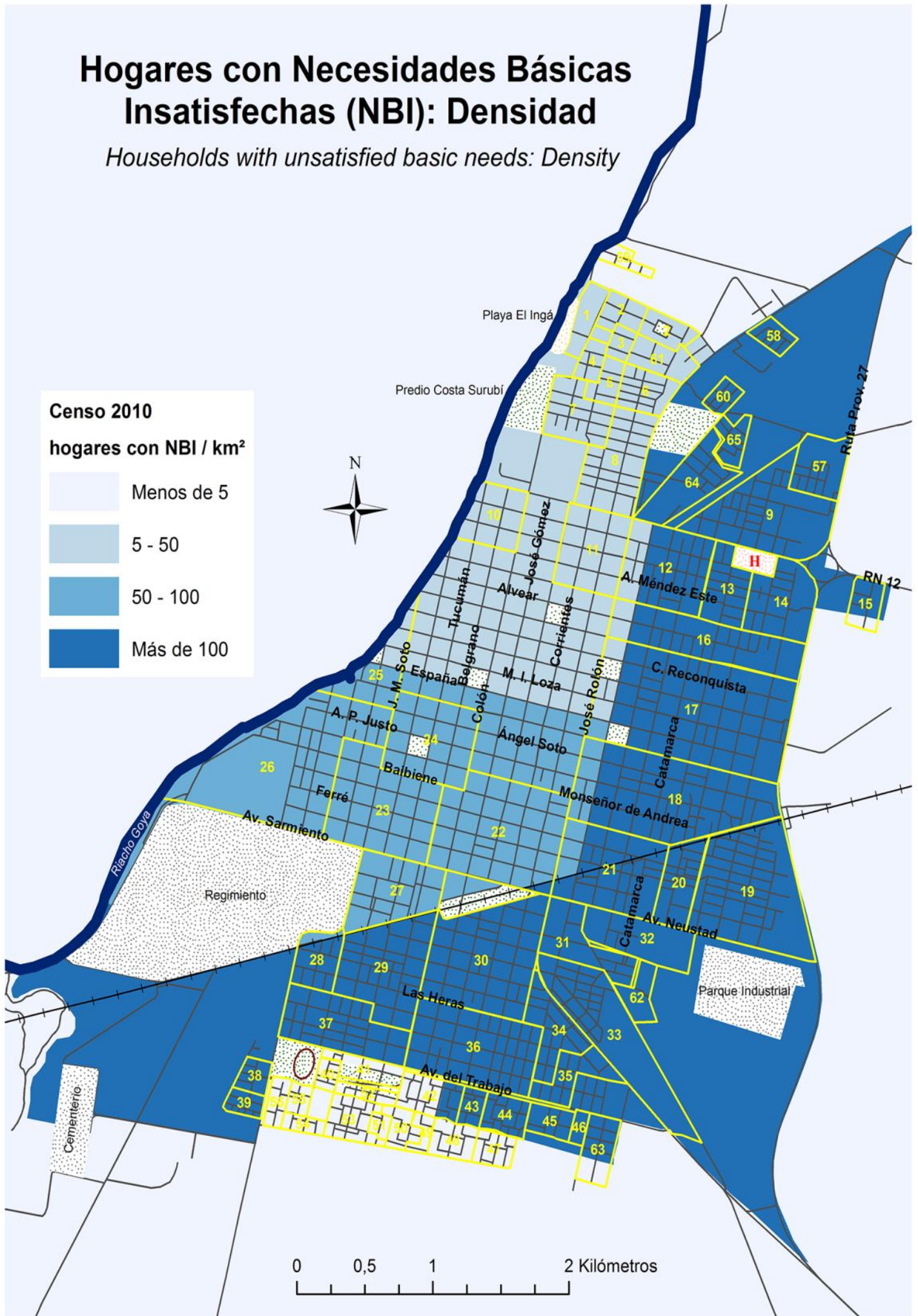

Hogares con Necesidades Básicas Insatisfechas (NBI): Densidad

Households with unsatisfied basic needs: Density

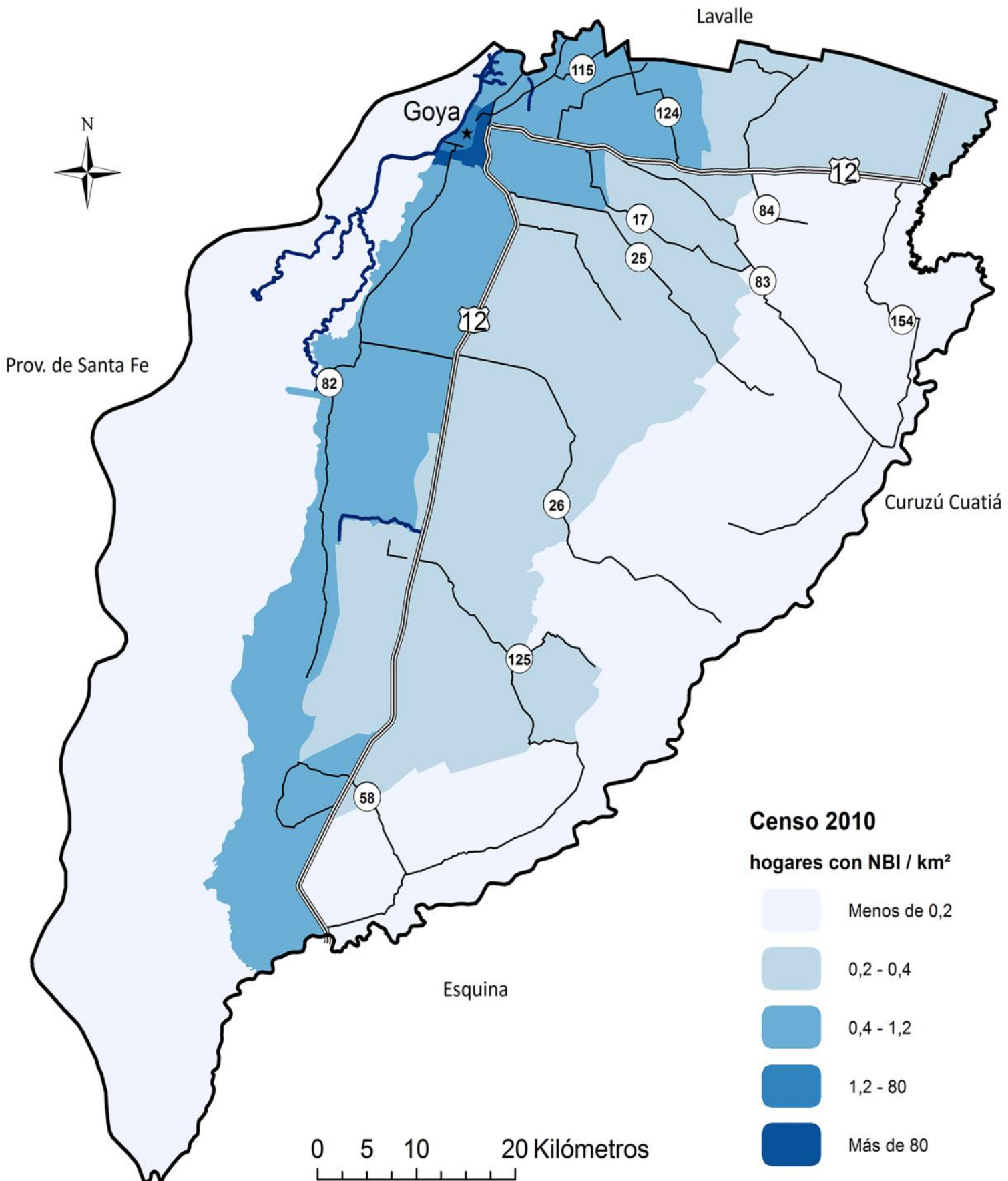

Población de 0 a 14 años con Necesidades Básicas Insatisfechas (NBI)

Population of 0 to 14 year-olds with unsatisfied basic needs

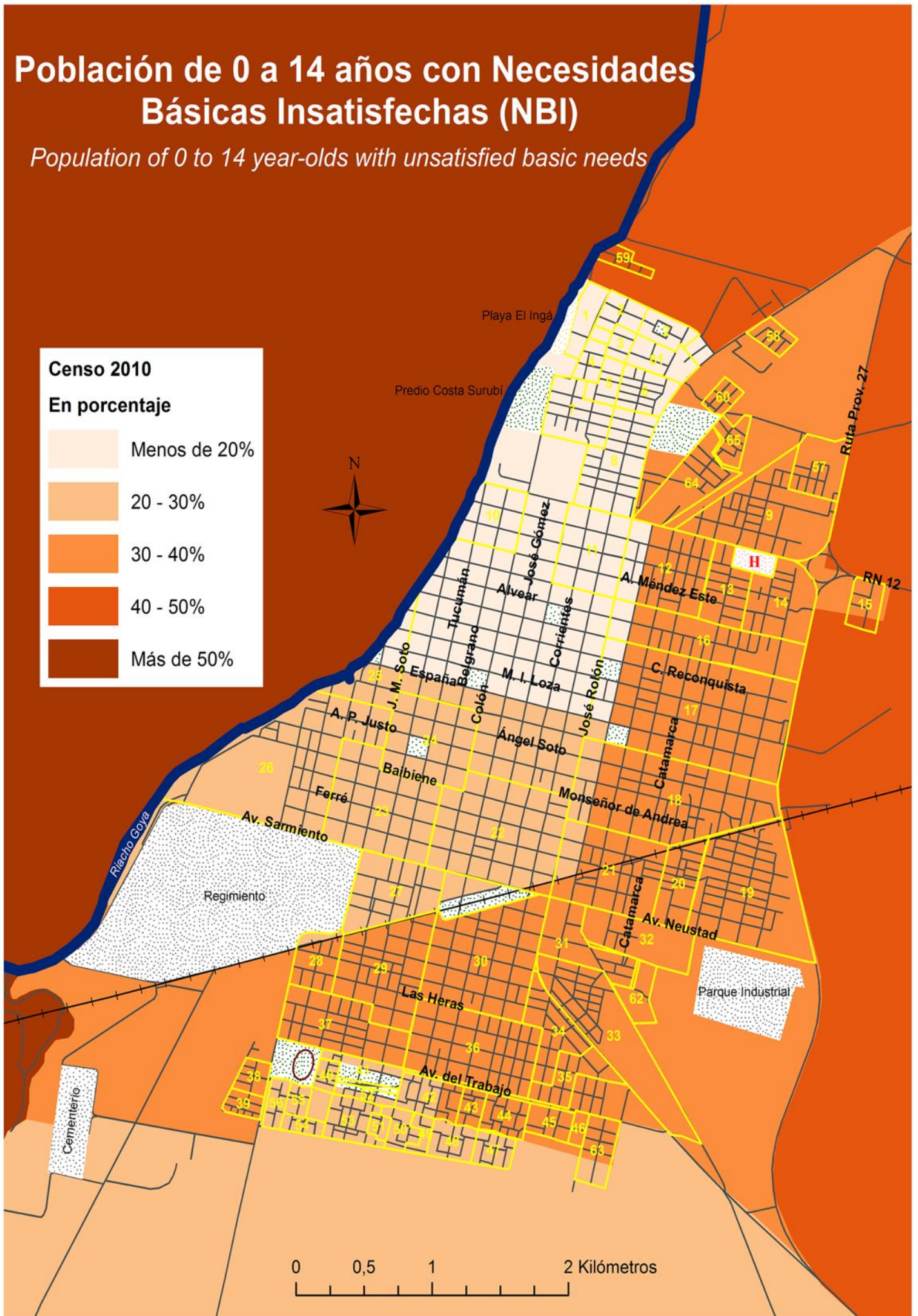

Población de 0 a 14 años con Necesidades Básicas Insatisfechas (NBI)

Population of 0 to 14 year-olds with unsatisfied basic needs

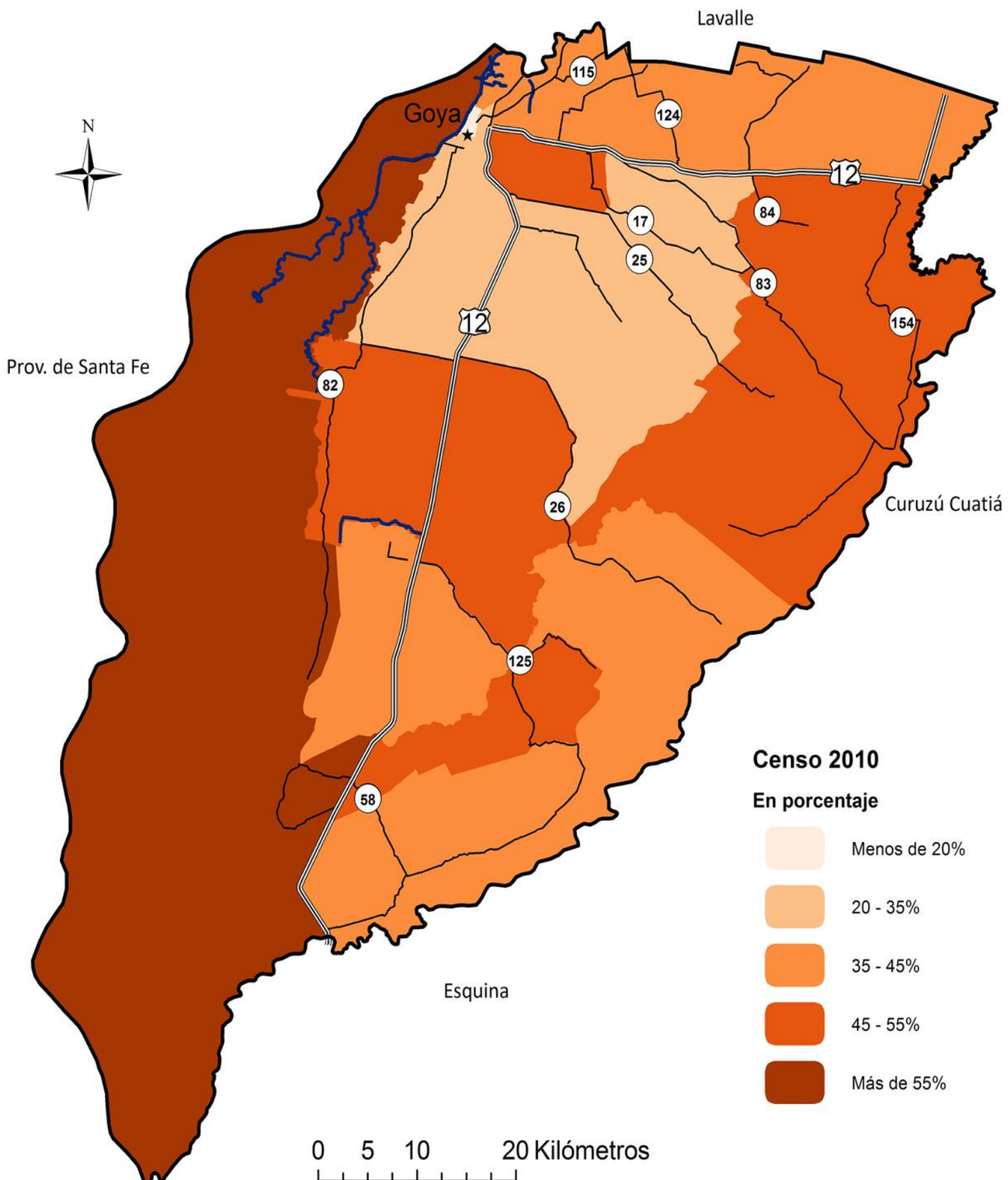

Población de 0 a 14 años con Necesidades Básicas Insatisfechas (NBI) : Densidad

Population of 0 to 14 year-olds with unsatisfied basic needs: Density

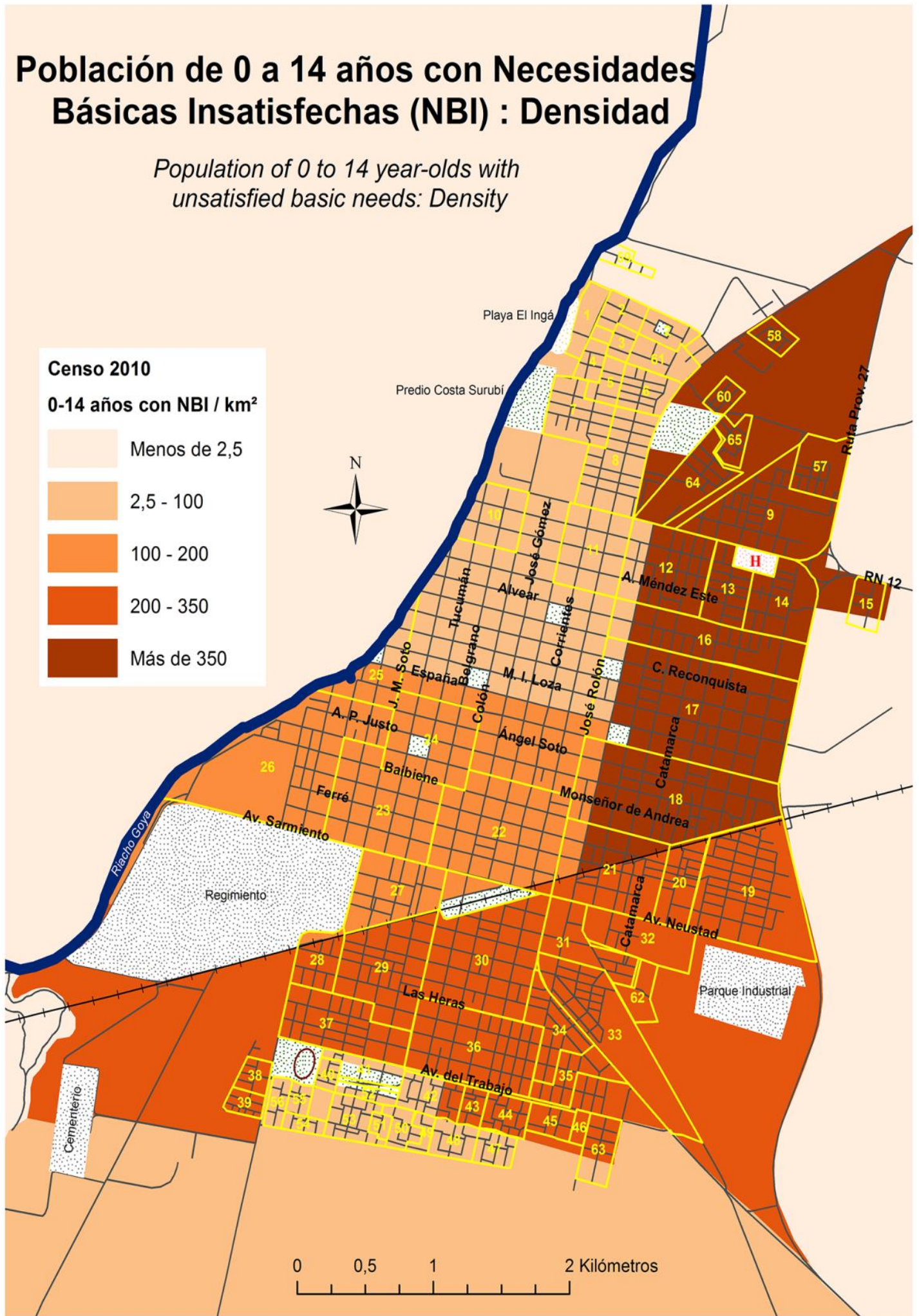

Población de 0 a 14 años con Necesidades Básicas Insatisfechas (NBI) : Densidad

Population of 0 to 14 year-olds with unsatisfied basic needs: Density

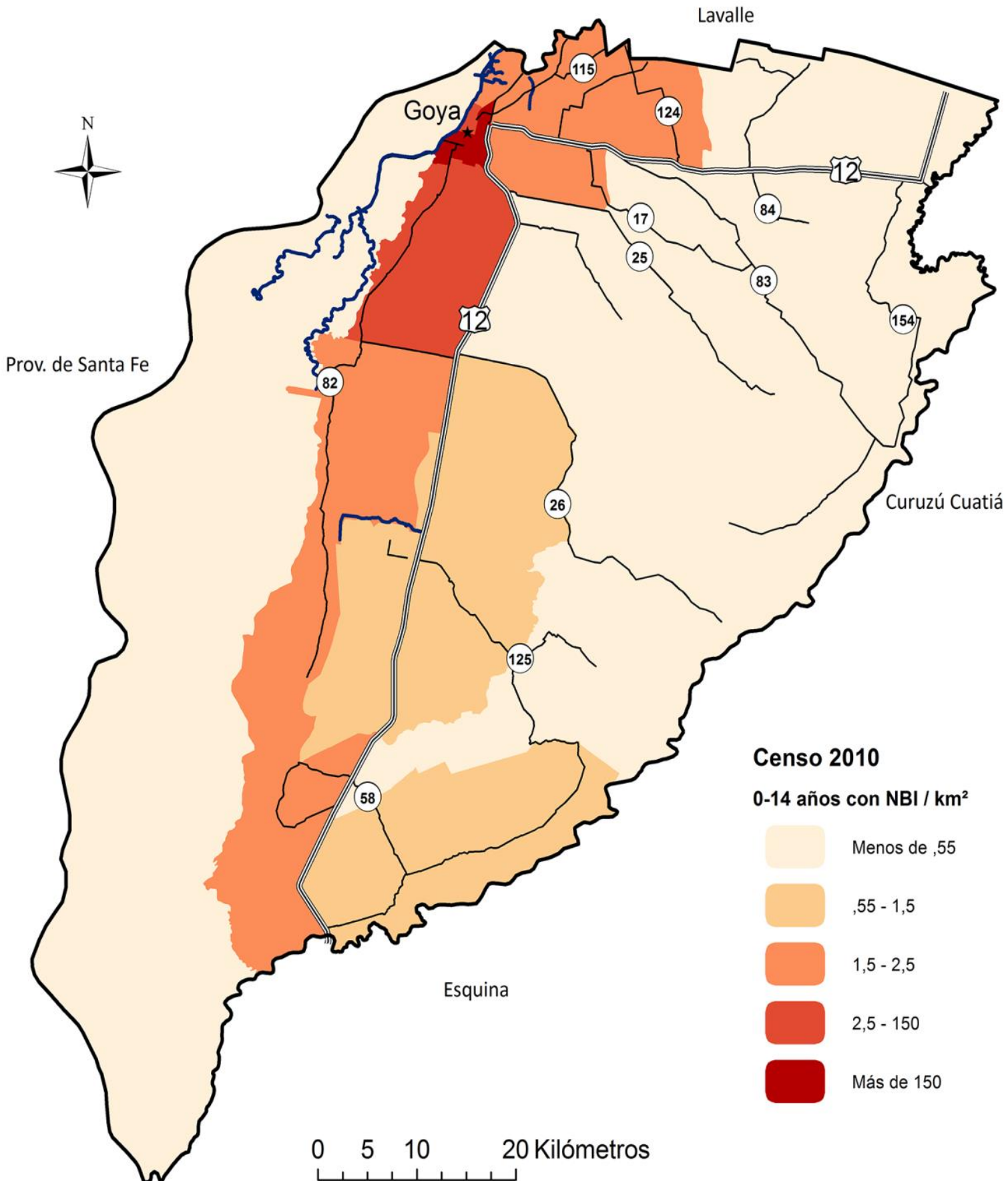

Hogares con hacinamiento

Households with overcrowding

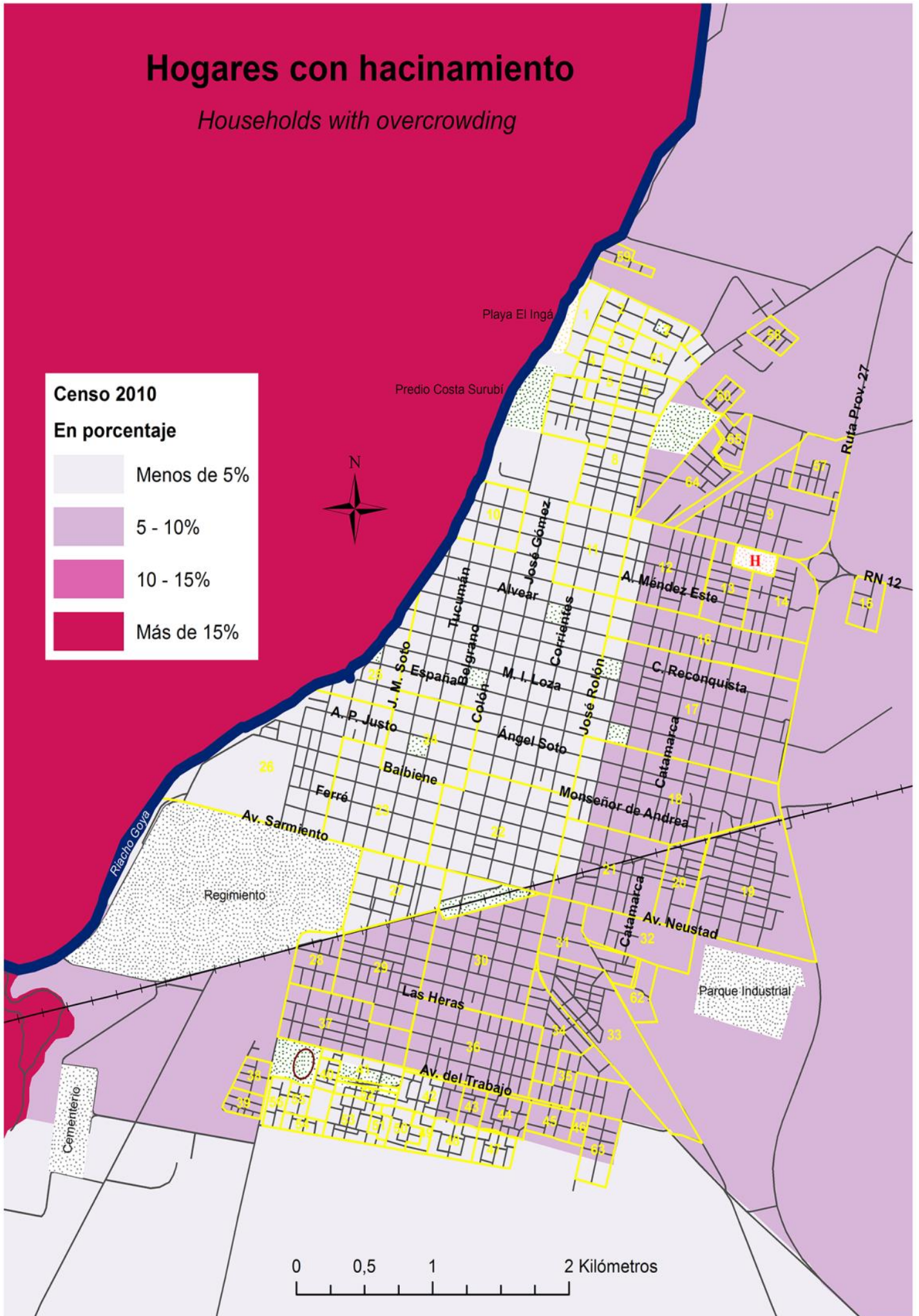

Hogares con hacinamiento

Households with overcrowding

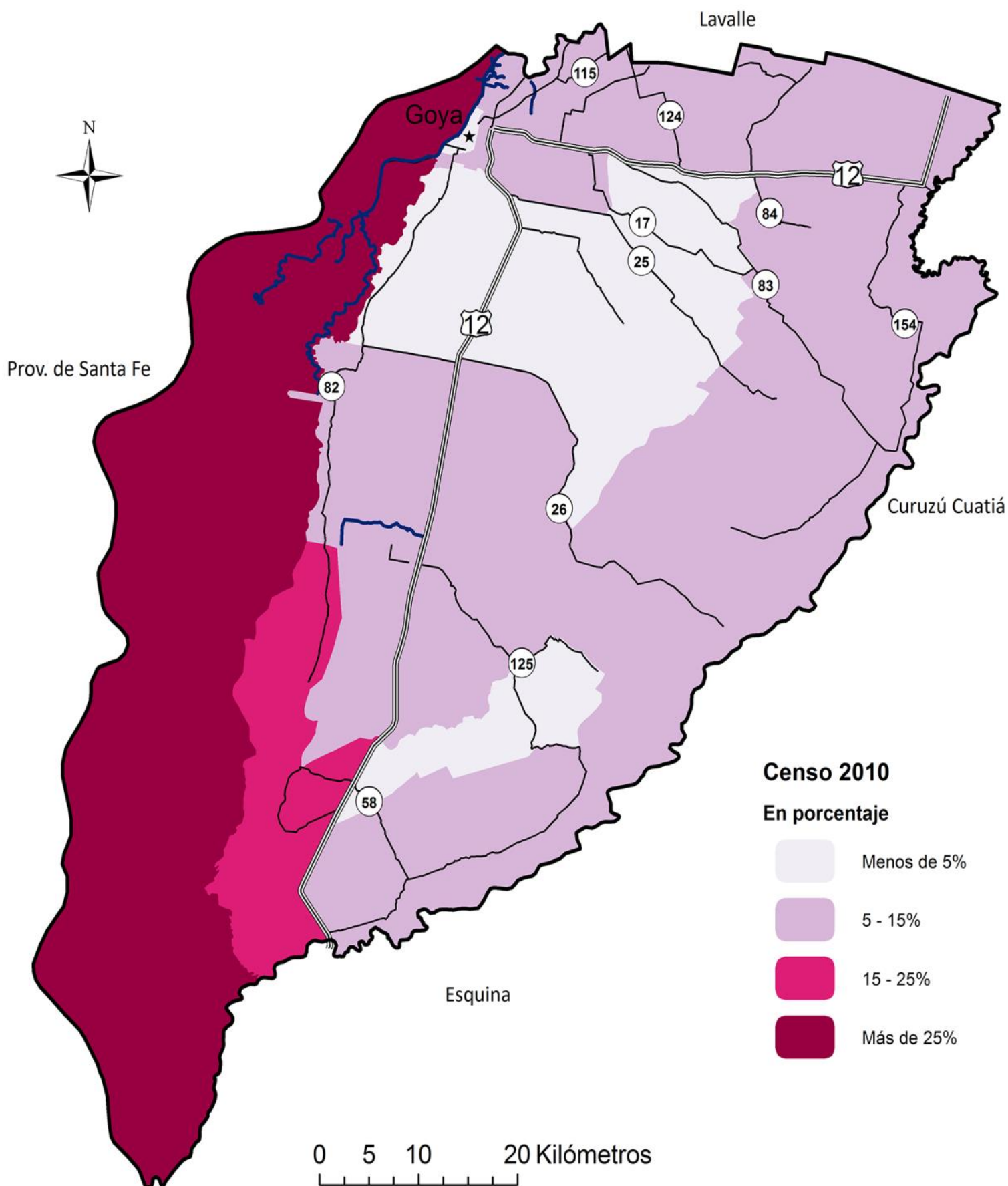

Hogares con condiciones sanitarias inadecuadas

Households with inadequate sanitary conditions

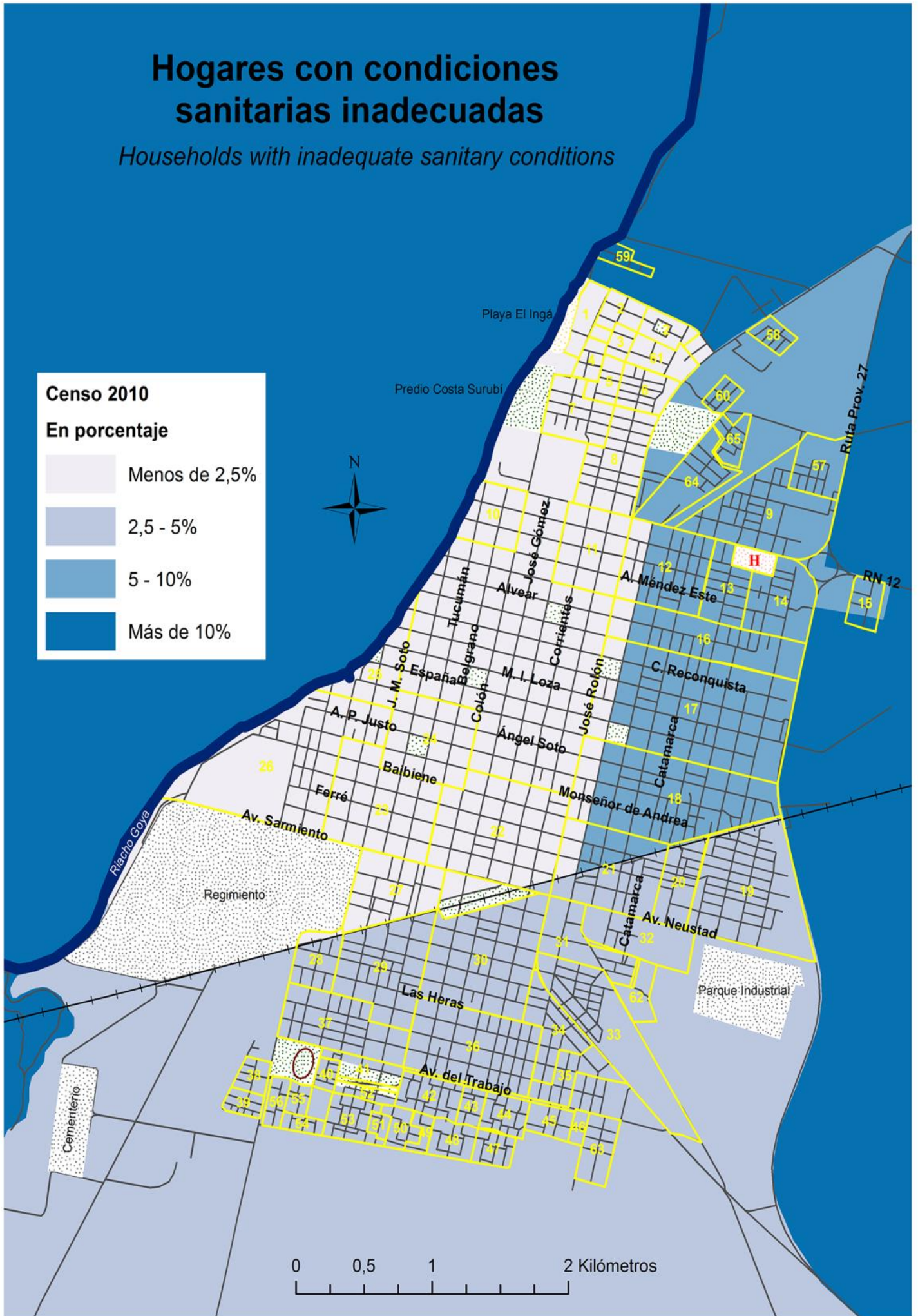

Hogares con condiciones sanitarias inadecuadas

Households with inadequate sanitary conditions

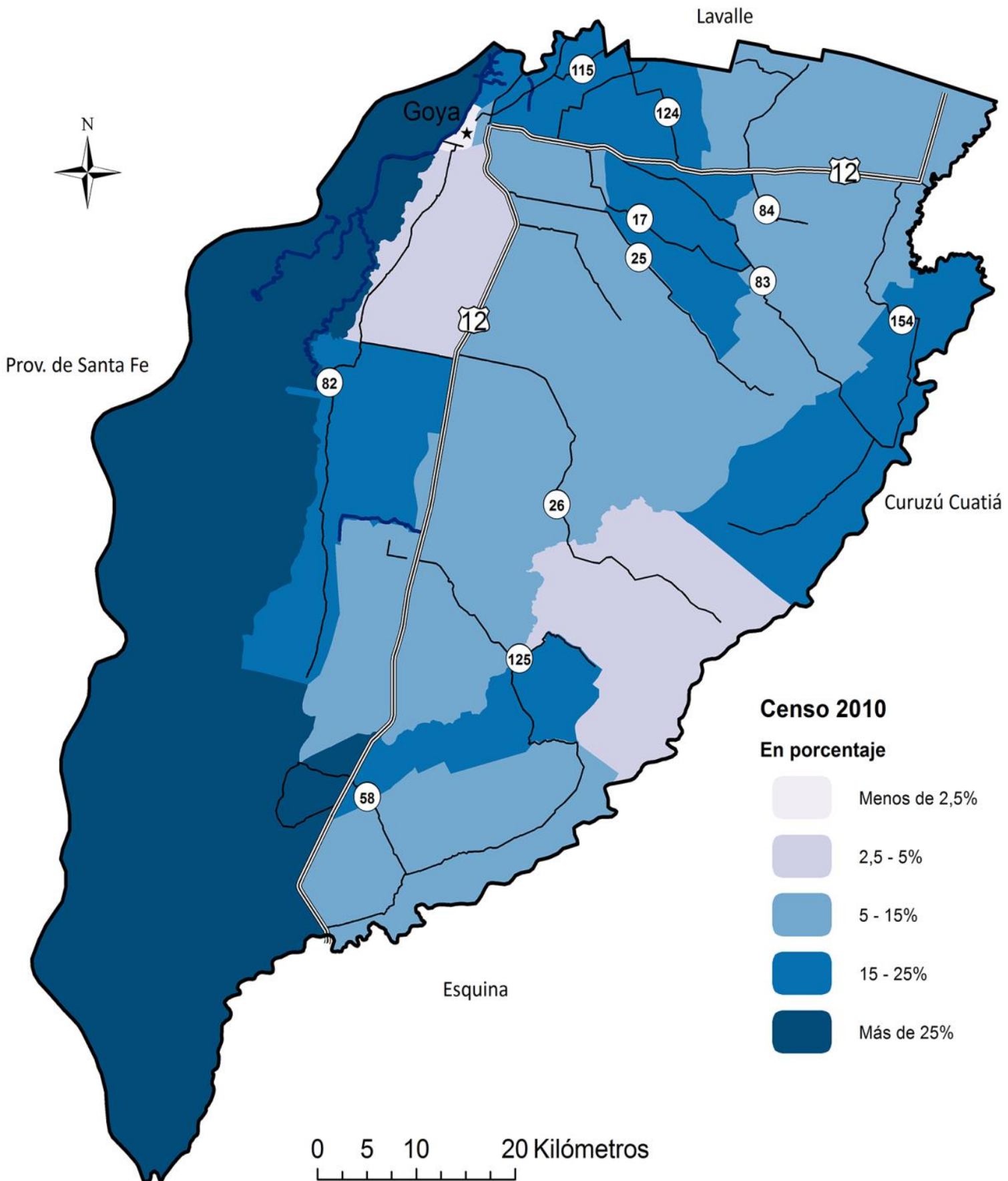

Hogares con capacidad de subsistencia inadecuada

Households with an inadequate capacity of subsistence

Censo 2010

En porcentaje

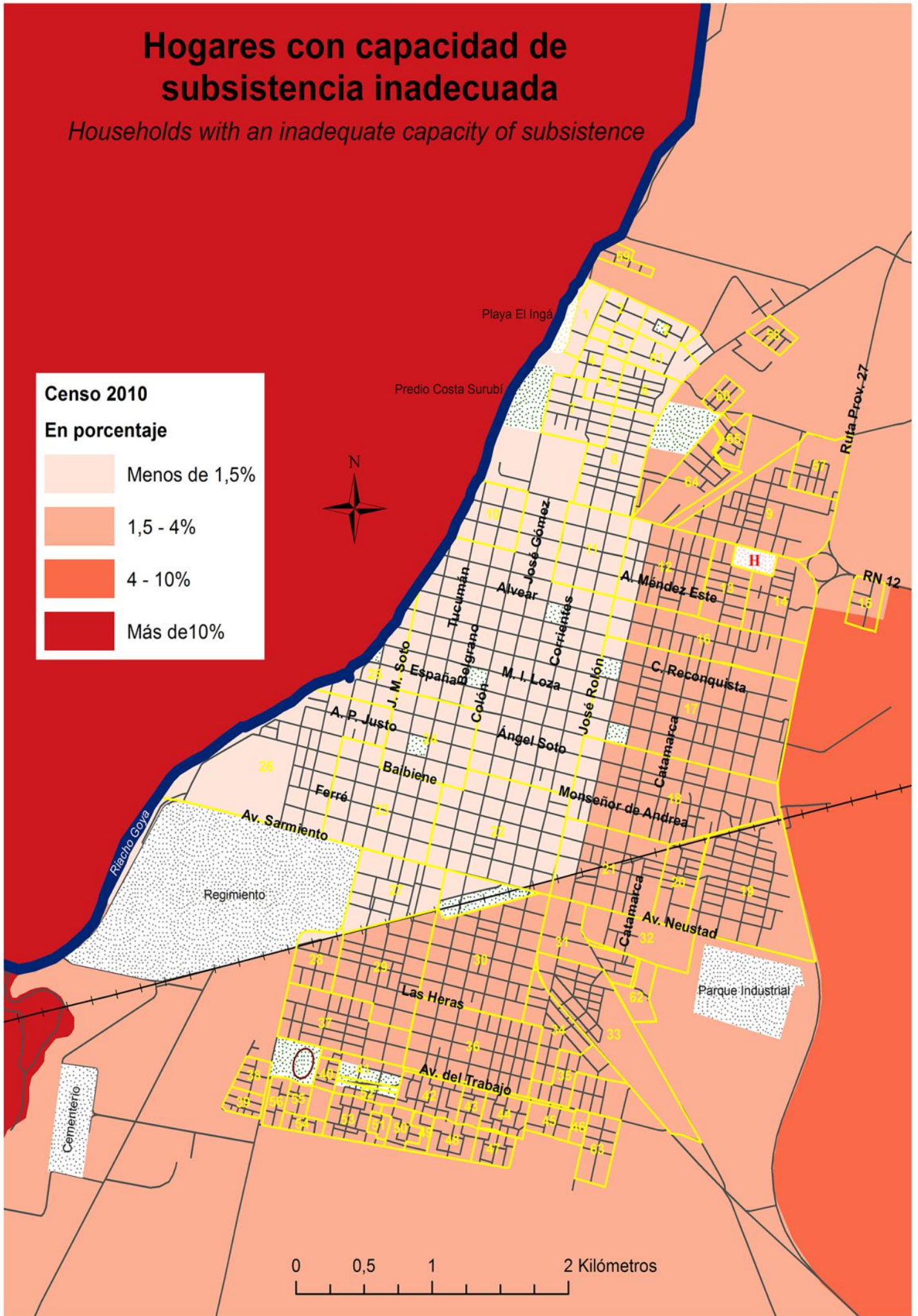
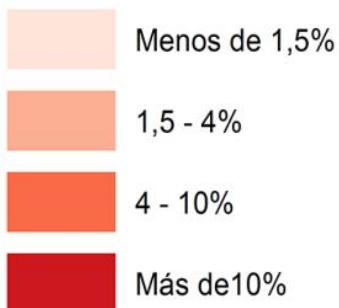

0 0,5 1 2 Kilómetros

Hogares con capacidad de subsistencia inadecuada

Households with an inadequate capacity of subsistence

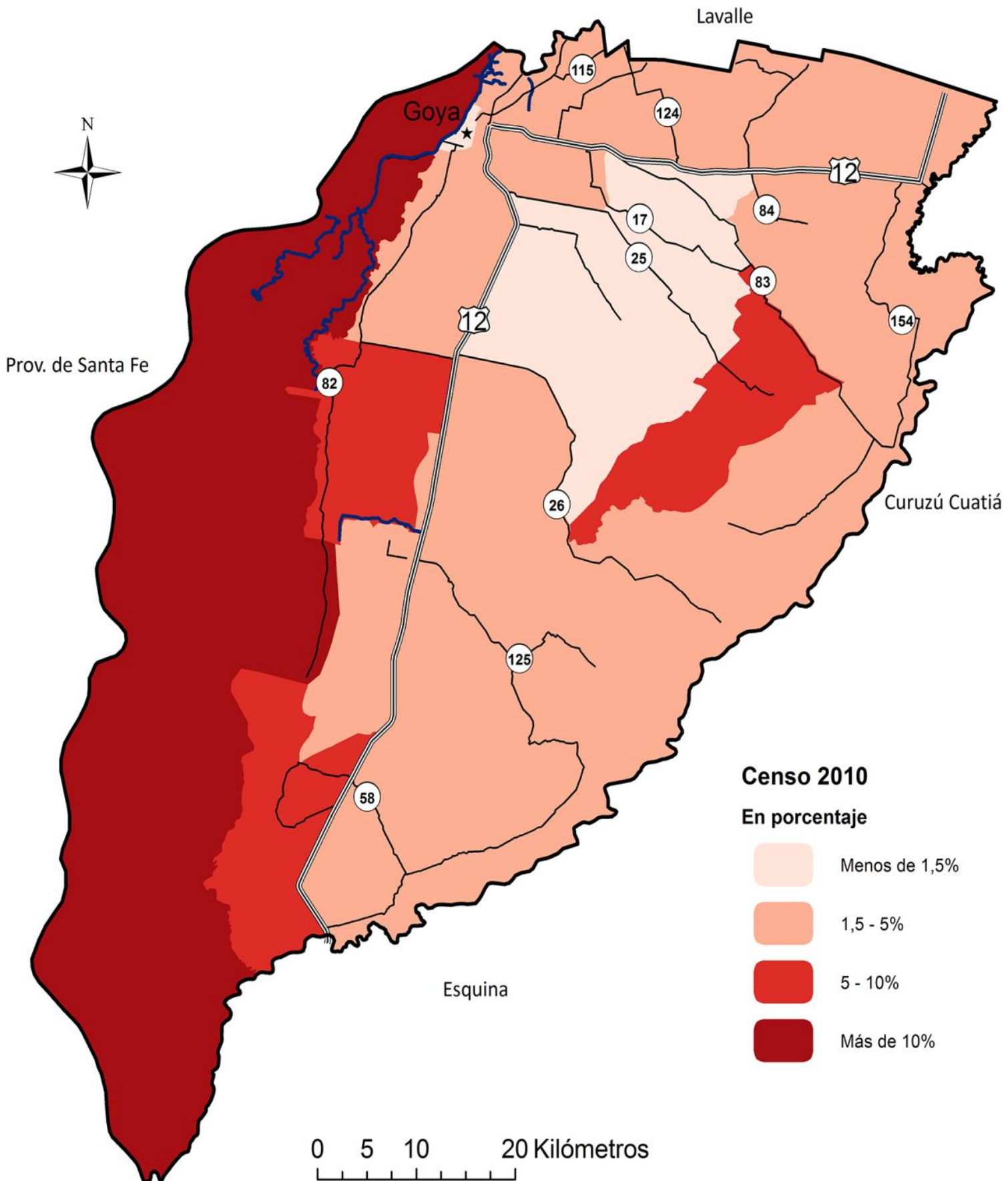

Hogares con vivienda inadecuada

Households with inadequate dwelling conditions

Censo 2010

En porcentaje

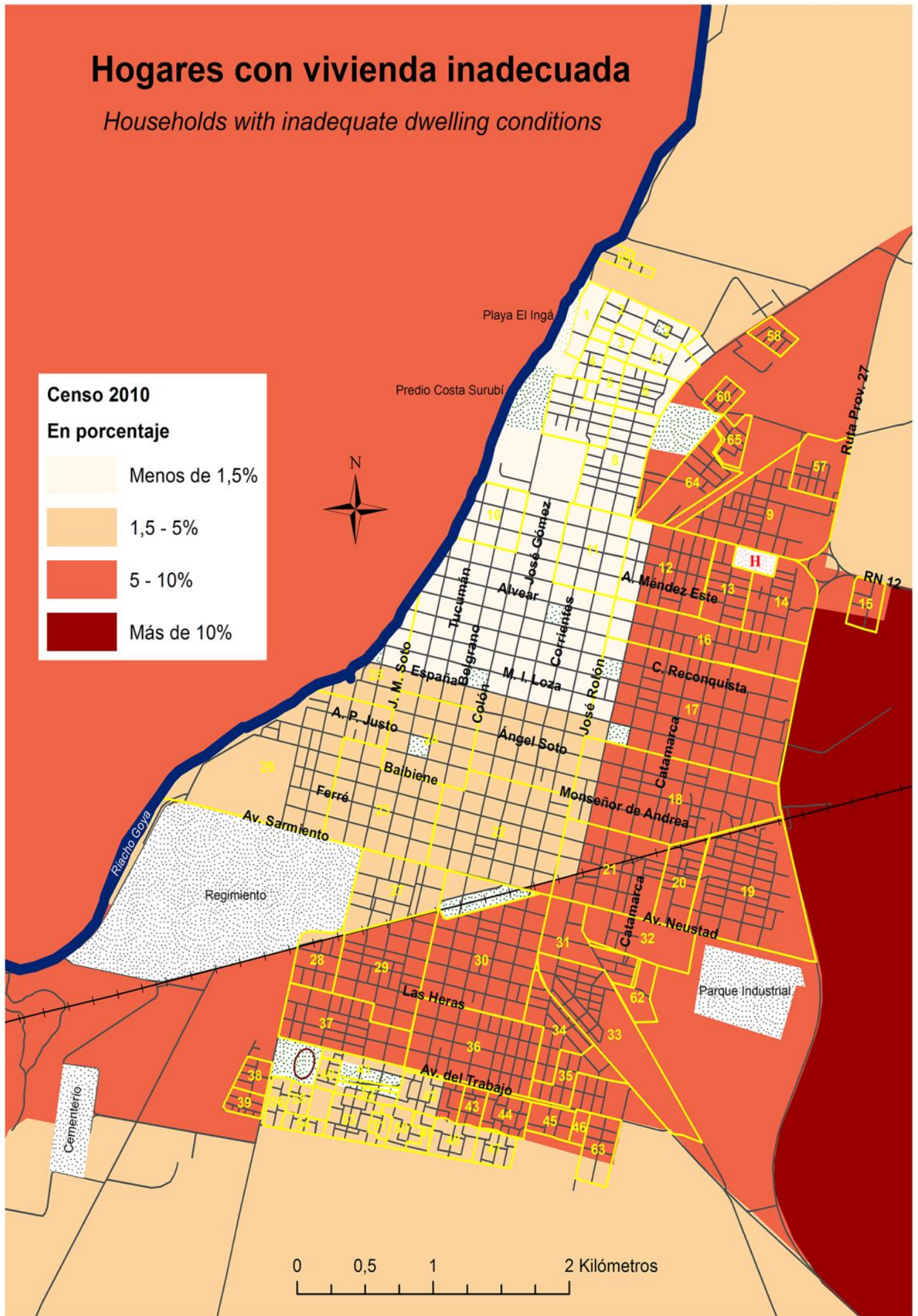
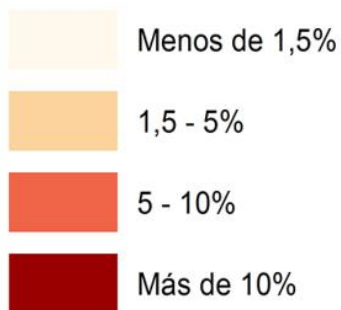

Hogares con vivienda inadecuada

Households with inadequate dwelling conditions

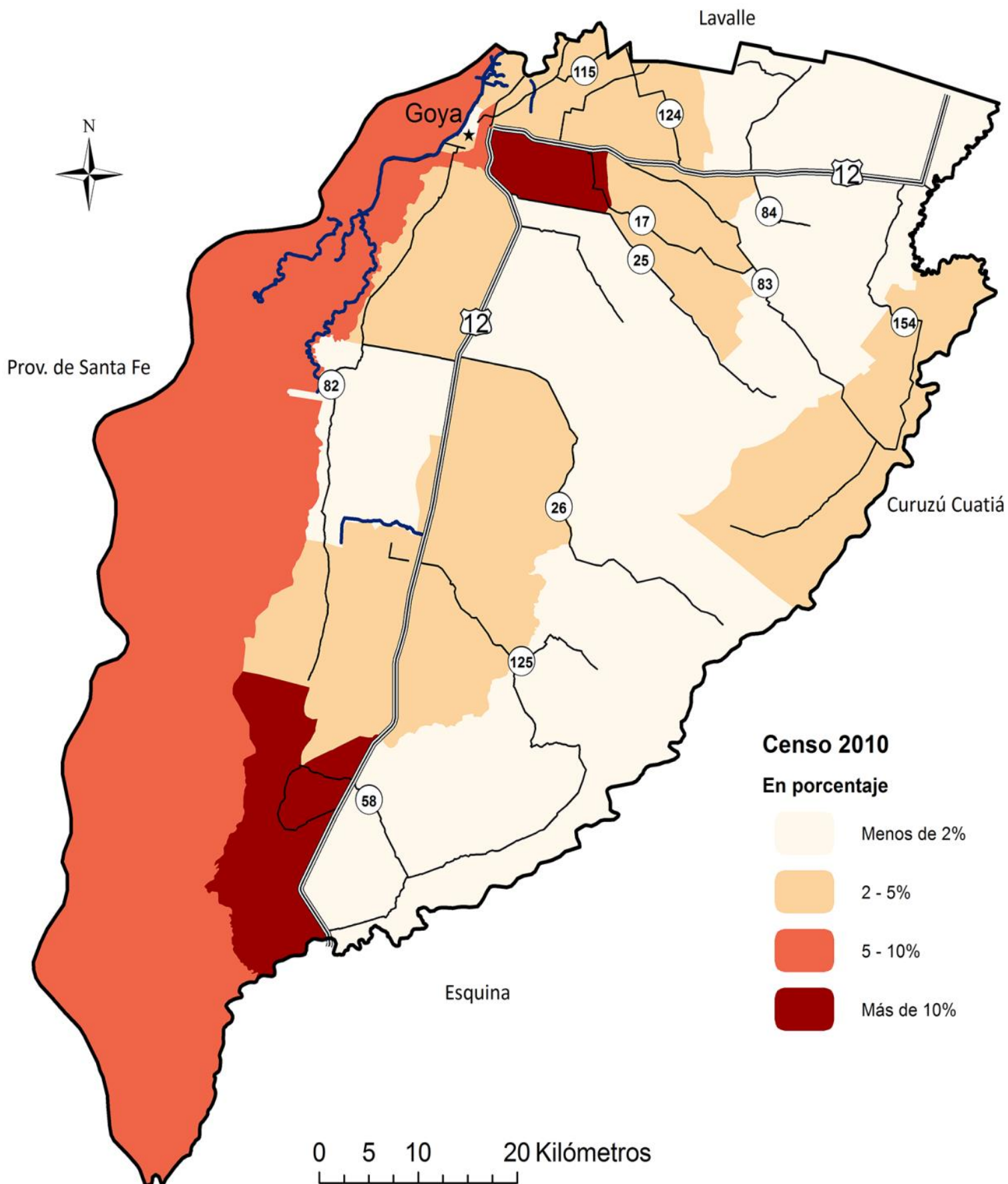

Desocupación

Tablas comparativas de Desocupación Argentina – Corrientes - Goya

Variable	Argentina	Corrientes	Goya
Tasa de desocupación	5,92 %	5,66 %	5,12 %
Tasa de empleo	61,69 %	53,18 %	52,44 %
Tasa de actividad	65,57 %	56,36 %	55,27 %

Tasa de desocupación de la población de 14 años y más

Unemployment rate of population older than 14 yrs-old

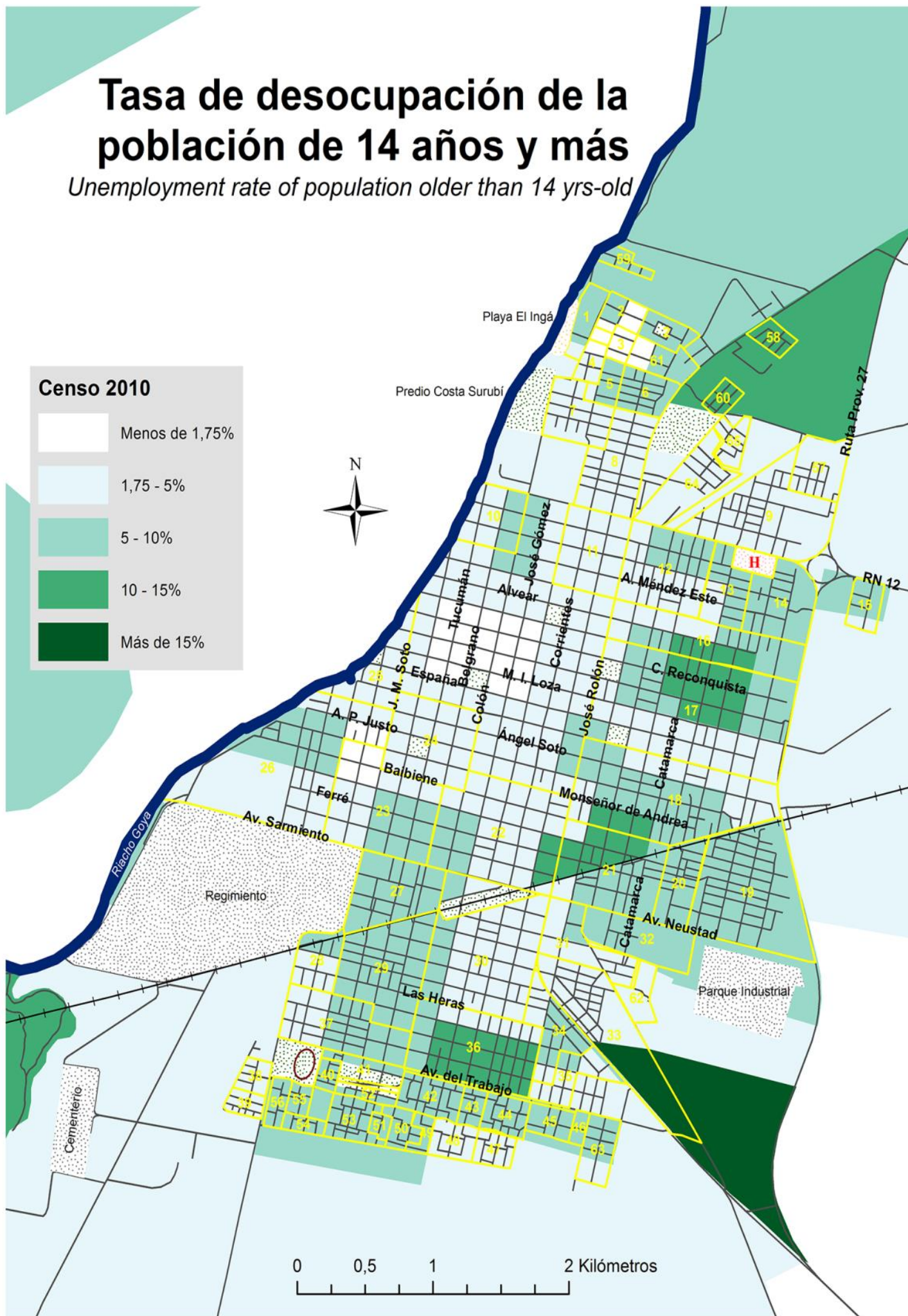

Tasa de desocupación de la población de 14 años y más

Unemployment rate of population older than 14 yrs-old

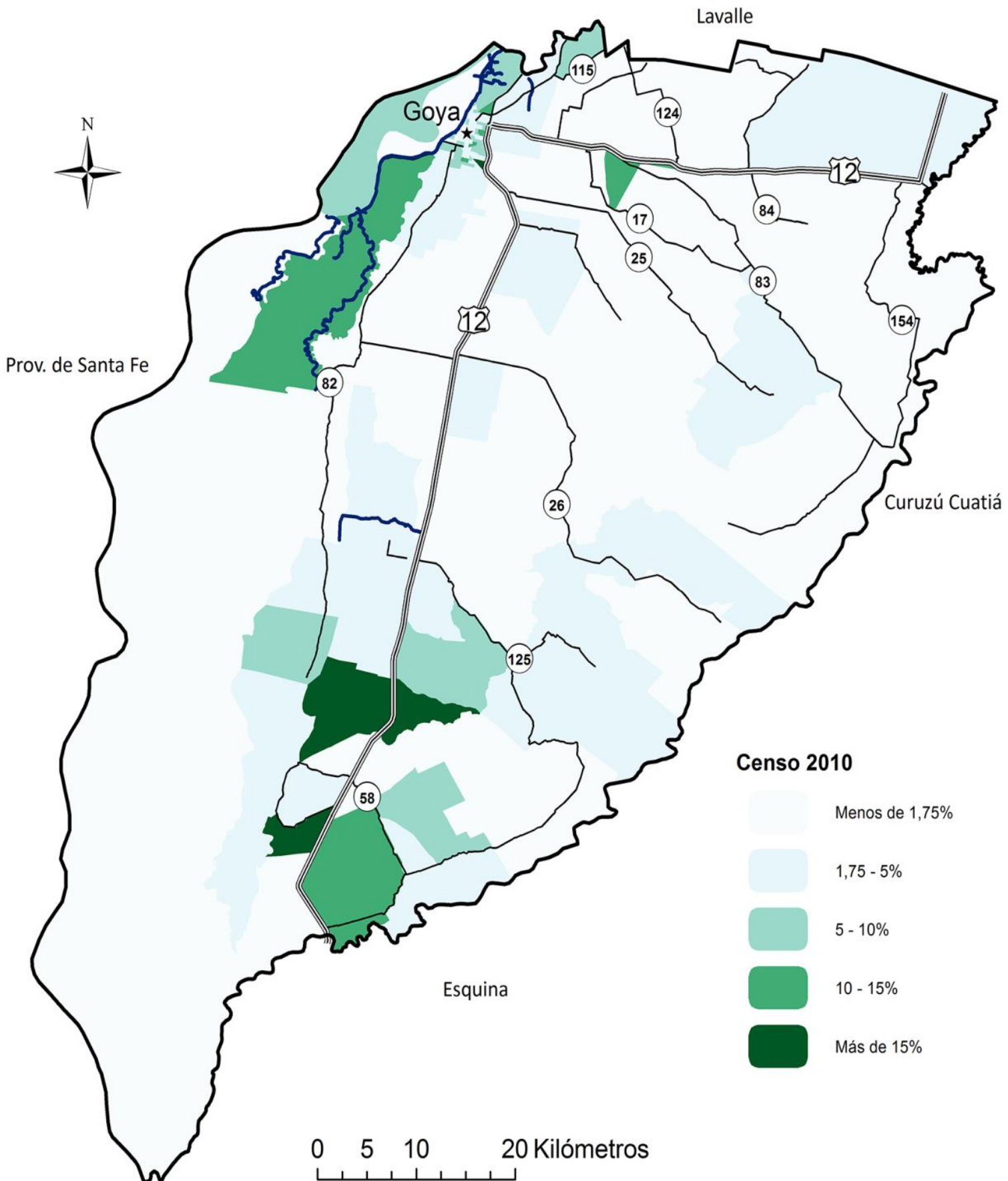

Tasa de desocupación de varones de 14 años y más

Unemployment rate of males older than 14 yrs-old

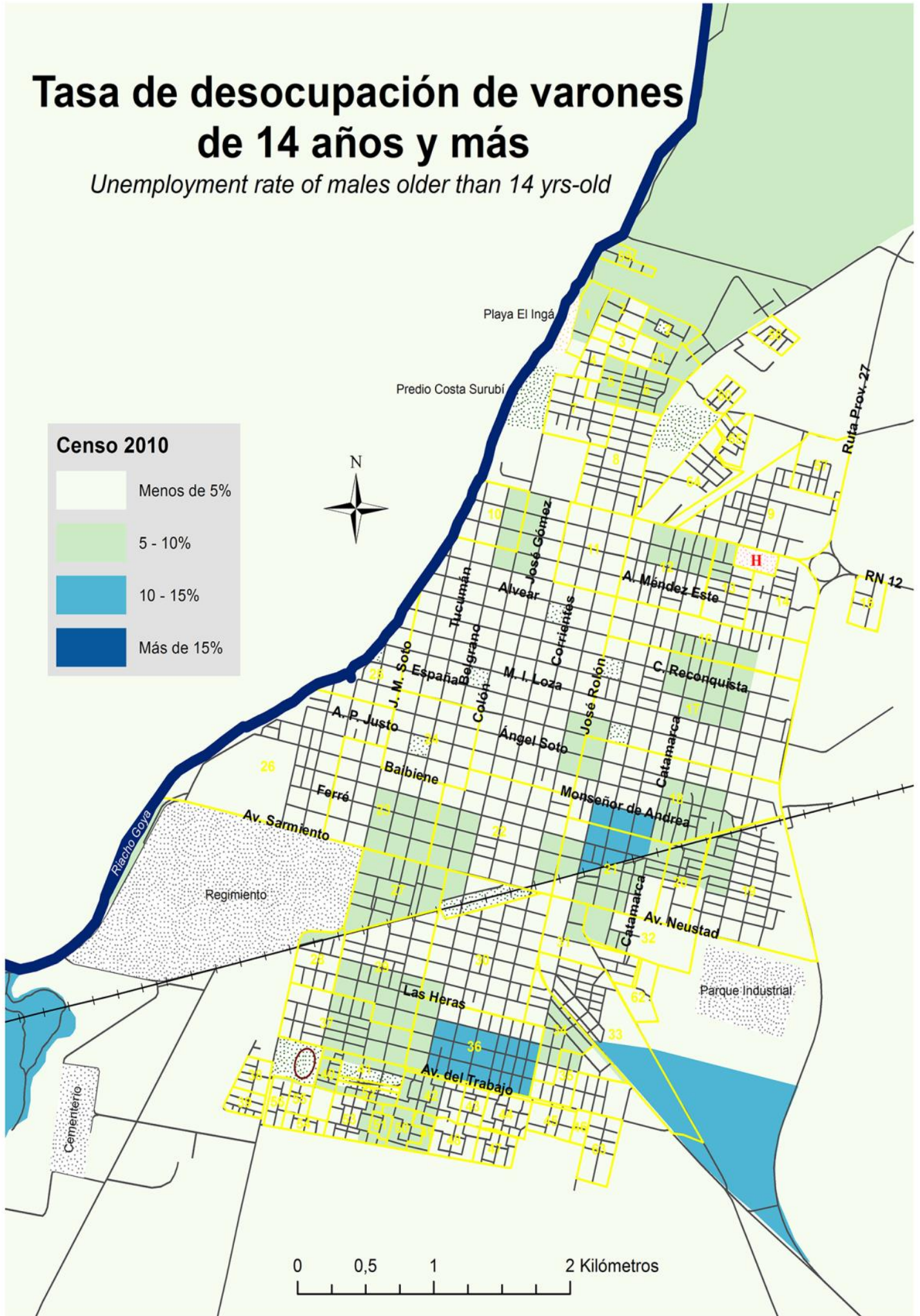

Tasa de desocupación de varones de 14 años y más

Unemployment rate of males older than 14 yrs-old

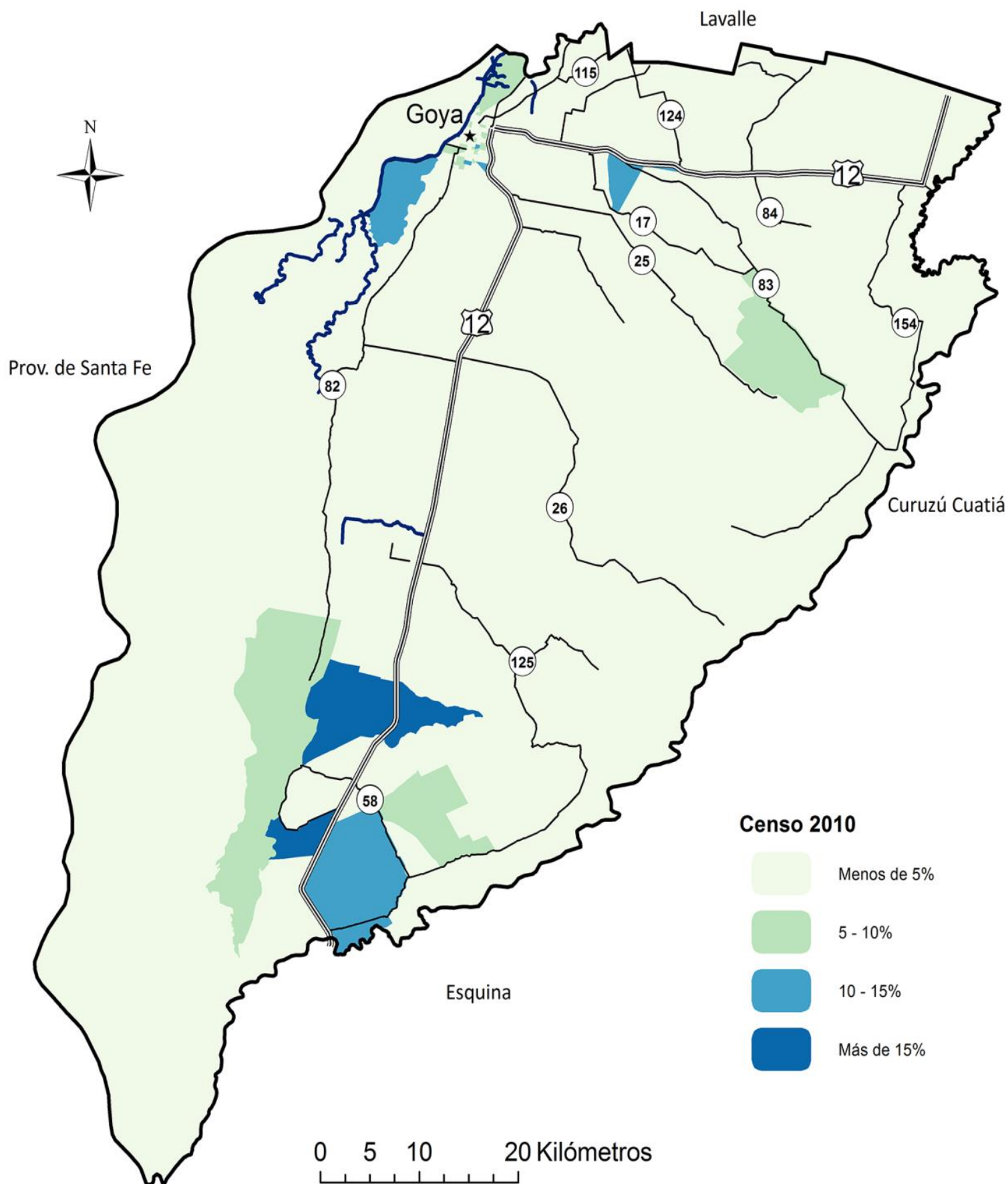

Tasa de desocupación de mujeres de 14 años y más

Unemployment rate of females older than 14 yrs-old

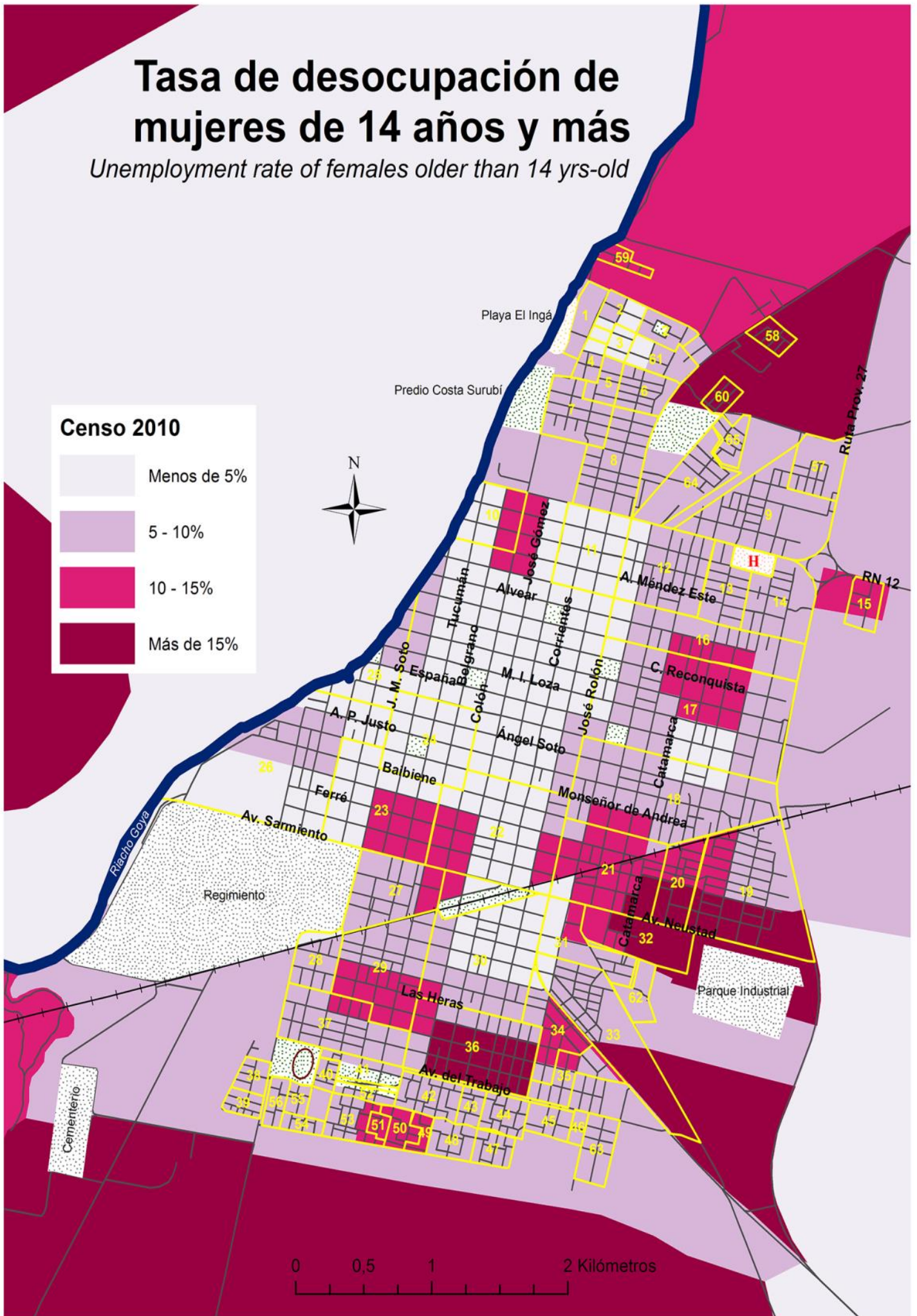

Tasa de desocupación de mujeres de 14 años y más

Unemployment rate of females older than 14 yrs-old

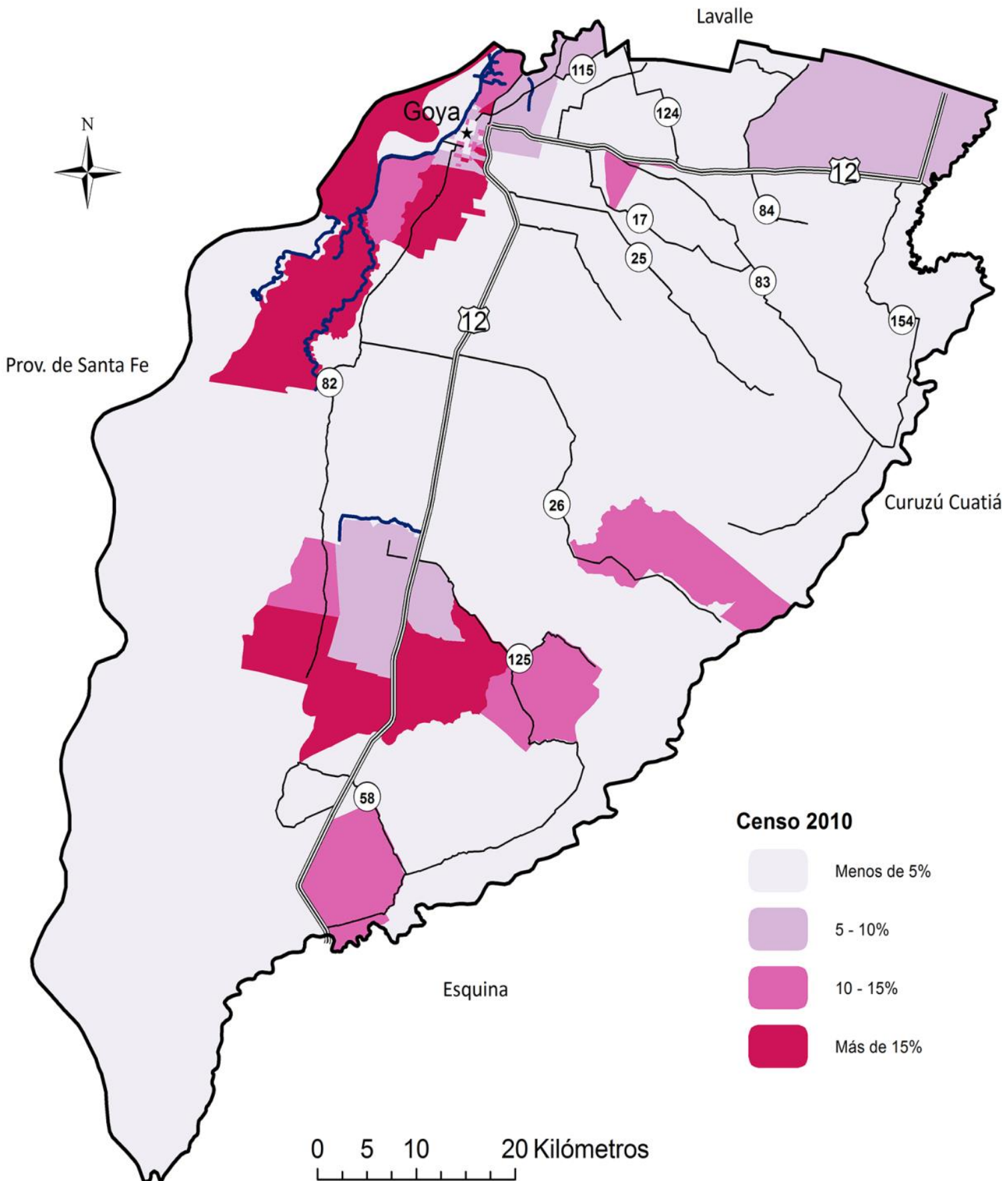

Tasa de desocupación de la población 30 a 34 años

Unemployment rate of 30-34 year-olds

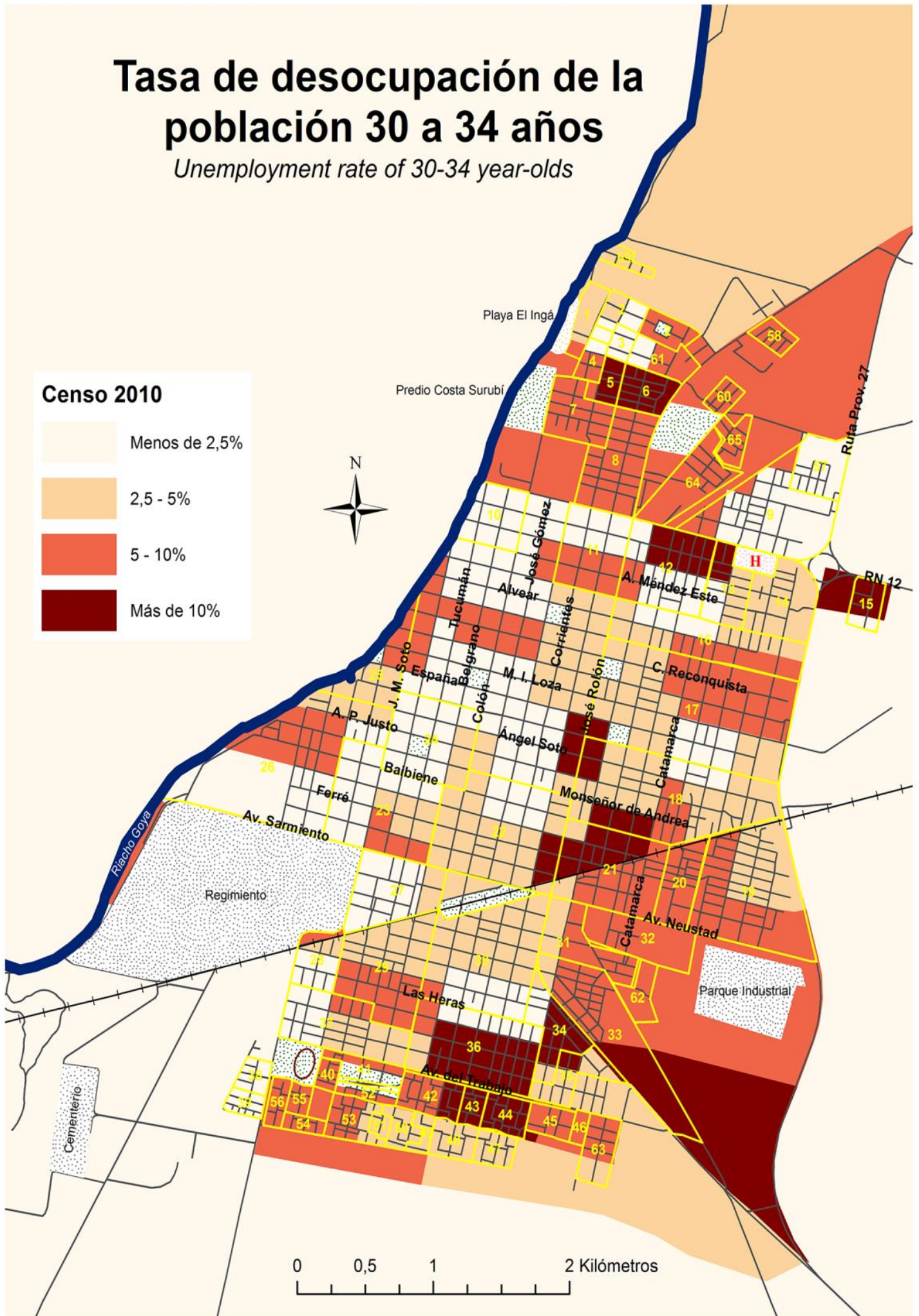

Tasa de desocupación de la población 30 a 34 años

Unemployment rate of 30-34 year-olds

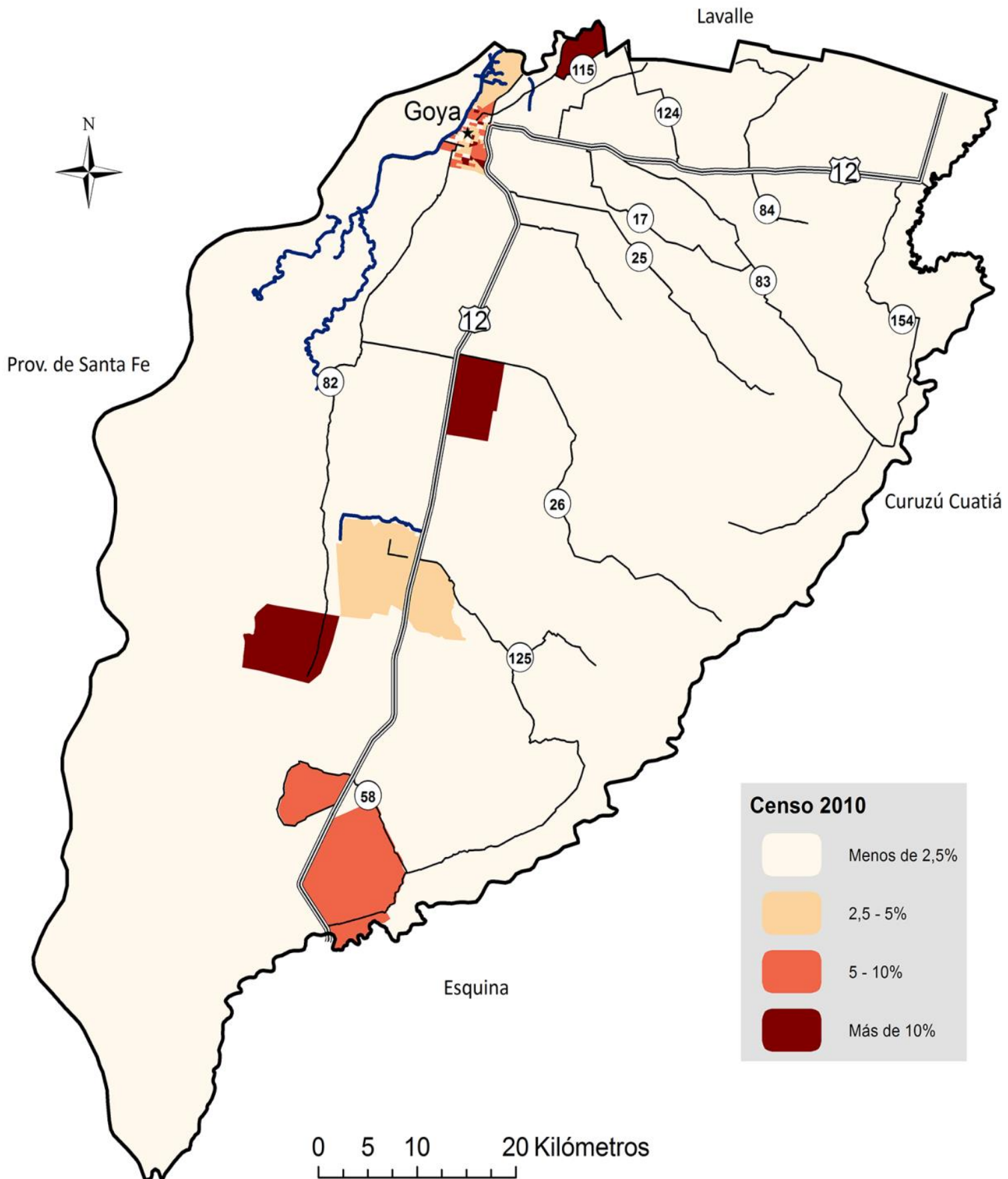

Tasa de desocupación de la población 25 a 29 años

Unemployment rate of 25-29 year-olds

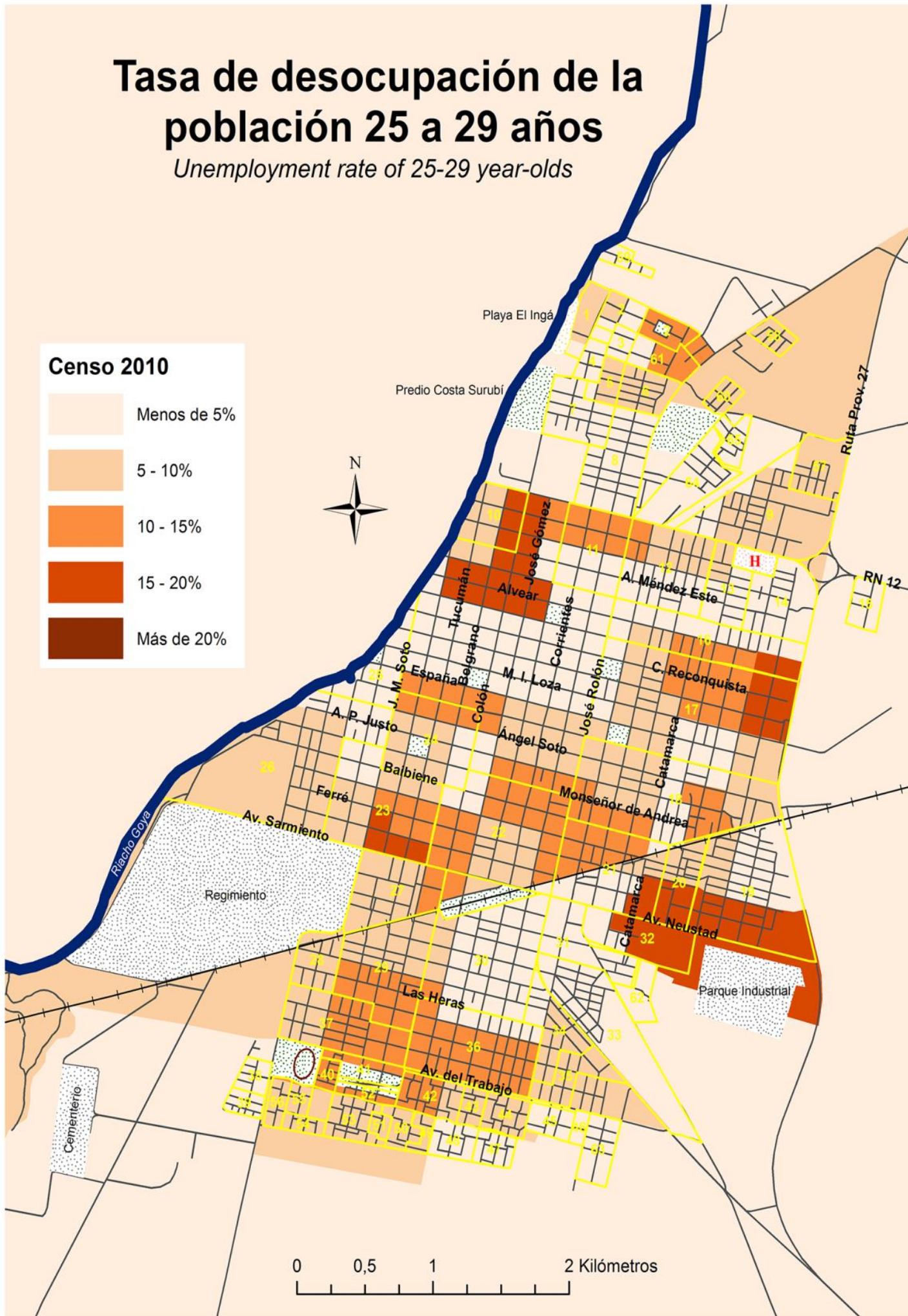

Tasa de desocupación de la población 25 a 29 años

Unemployment rate of 25-29 year-olds

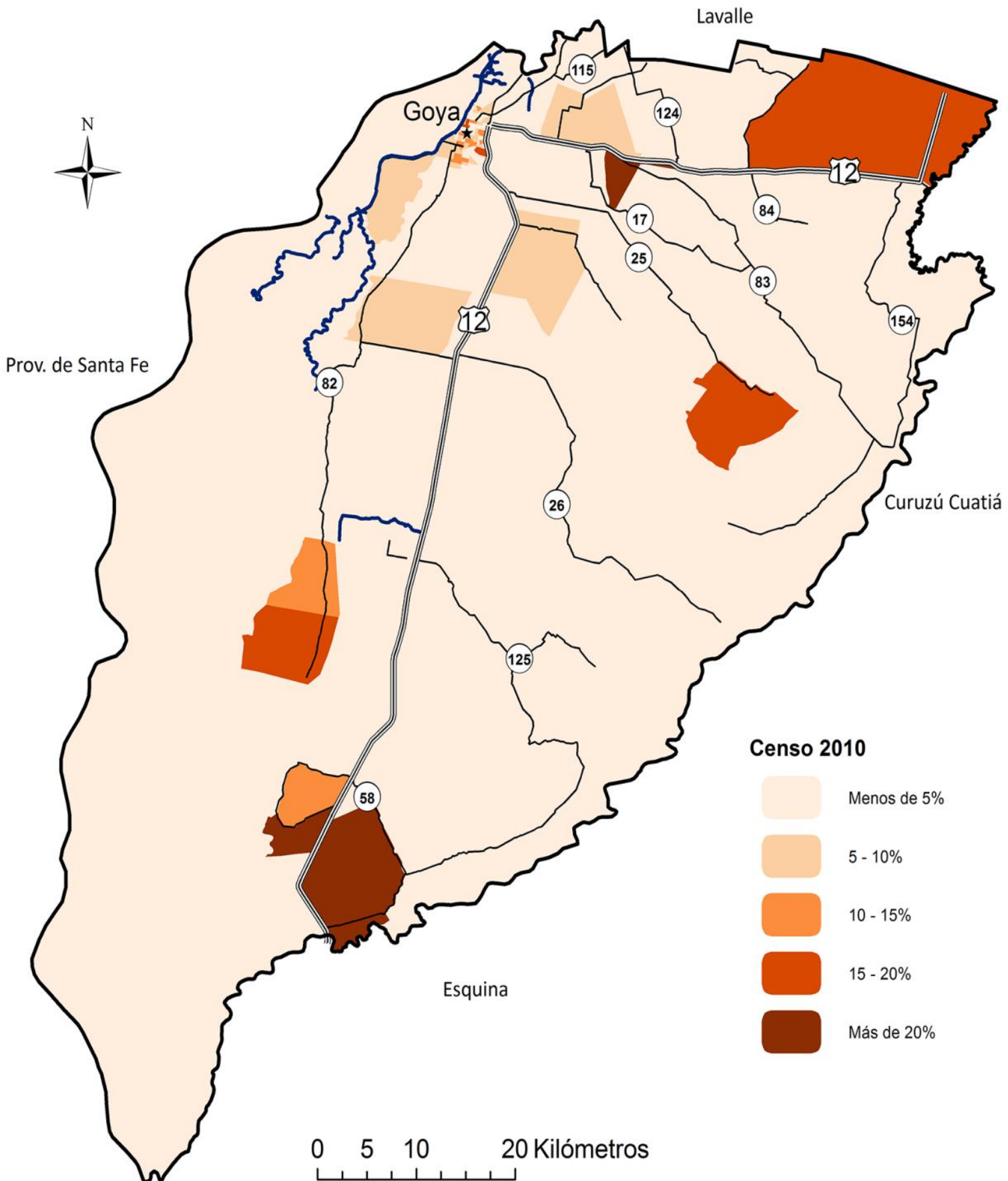

Tasa de desocupación de la población 20 a 24 años

Unemployment rate of 20-24 year-olds

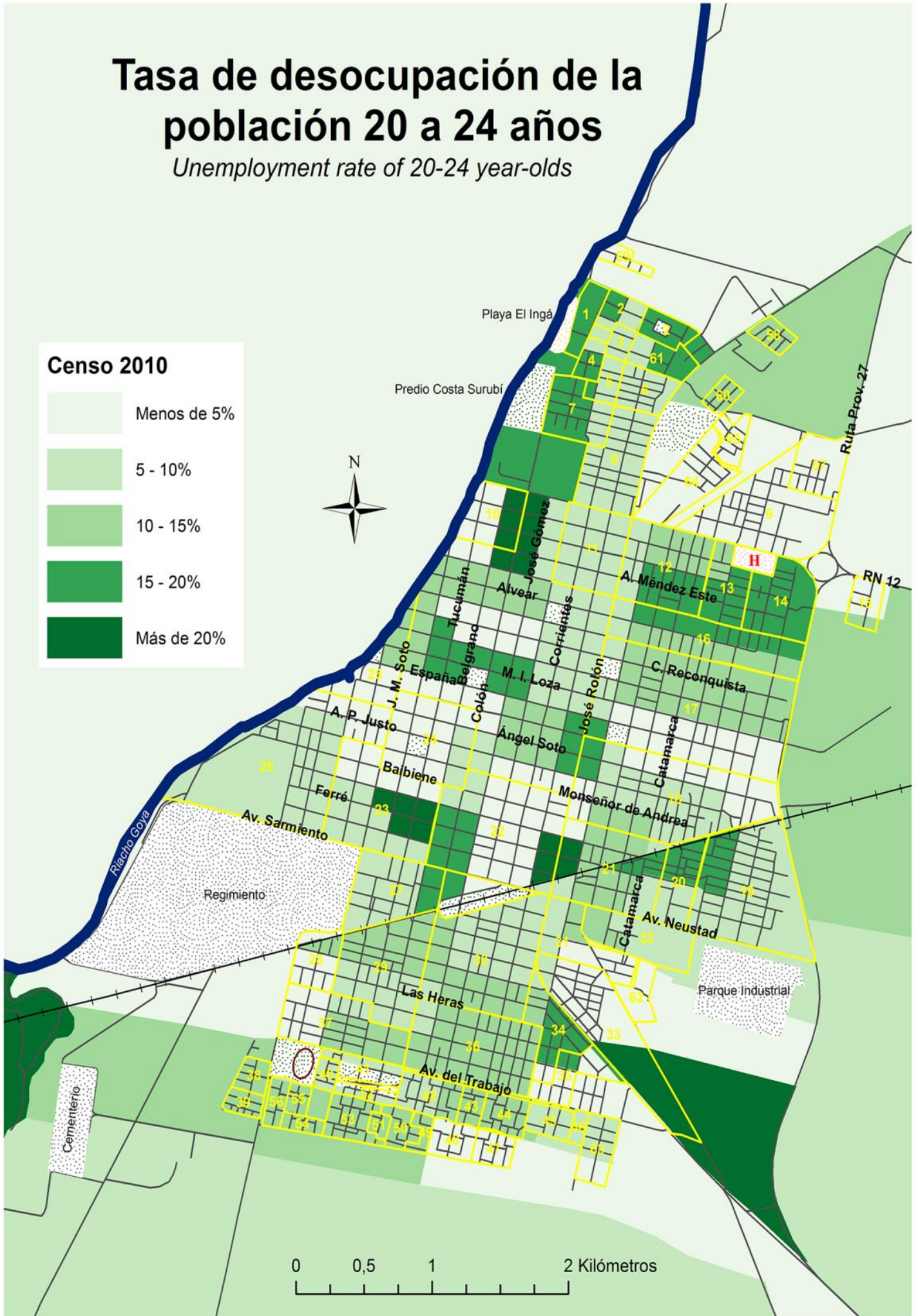

Tasa de desocupación de la población 20 a 24 años

Unemployment rate of 20-24 year-olds

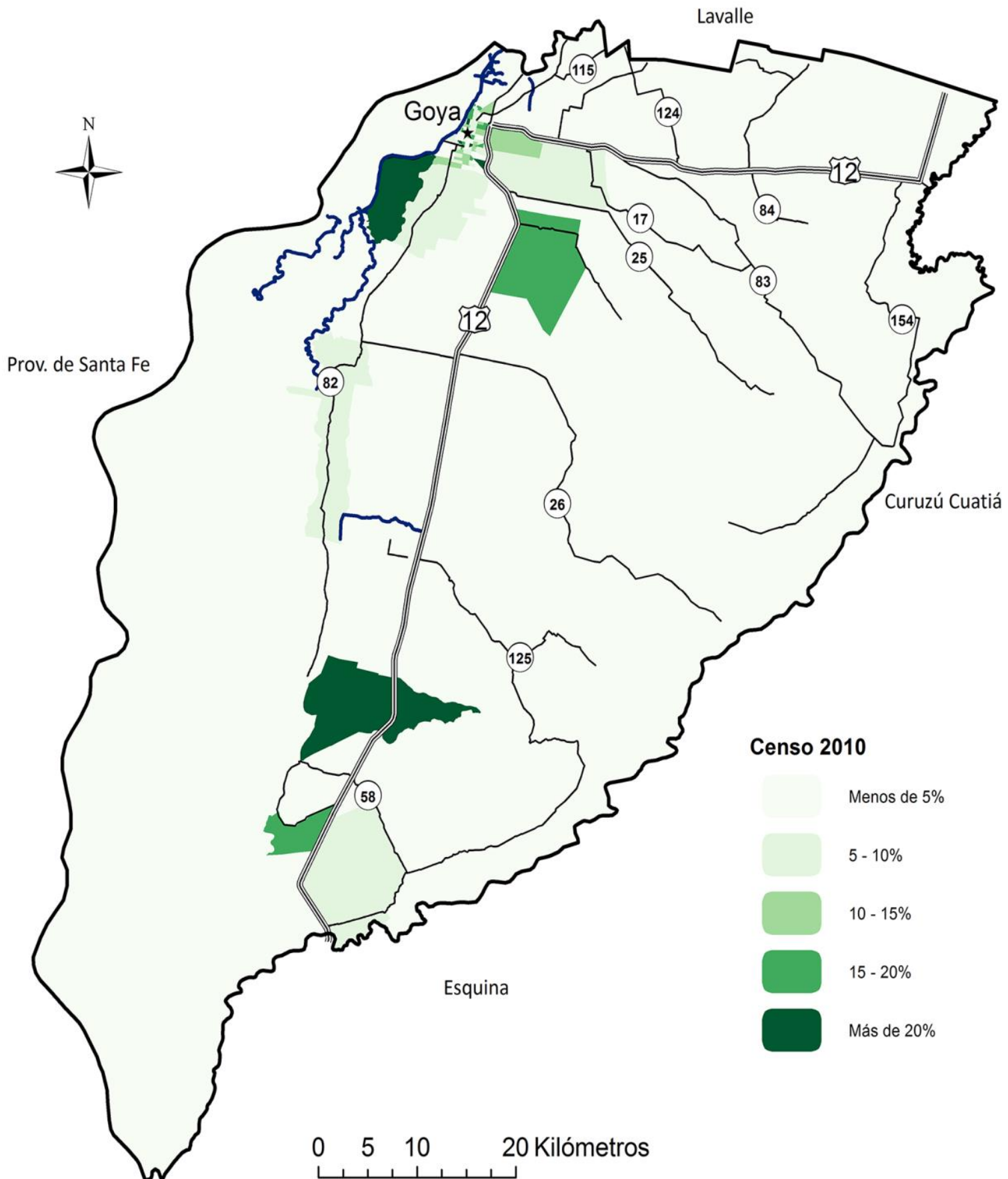

Población de 25 a 54 años No Económicamente Activos : En porcentaje

Economically inactive population between 25 and 54 years-old: Percentage

Censo 2010

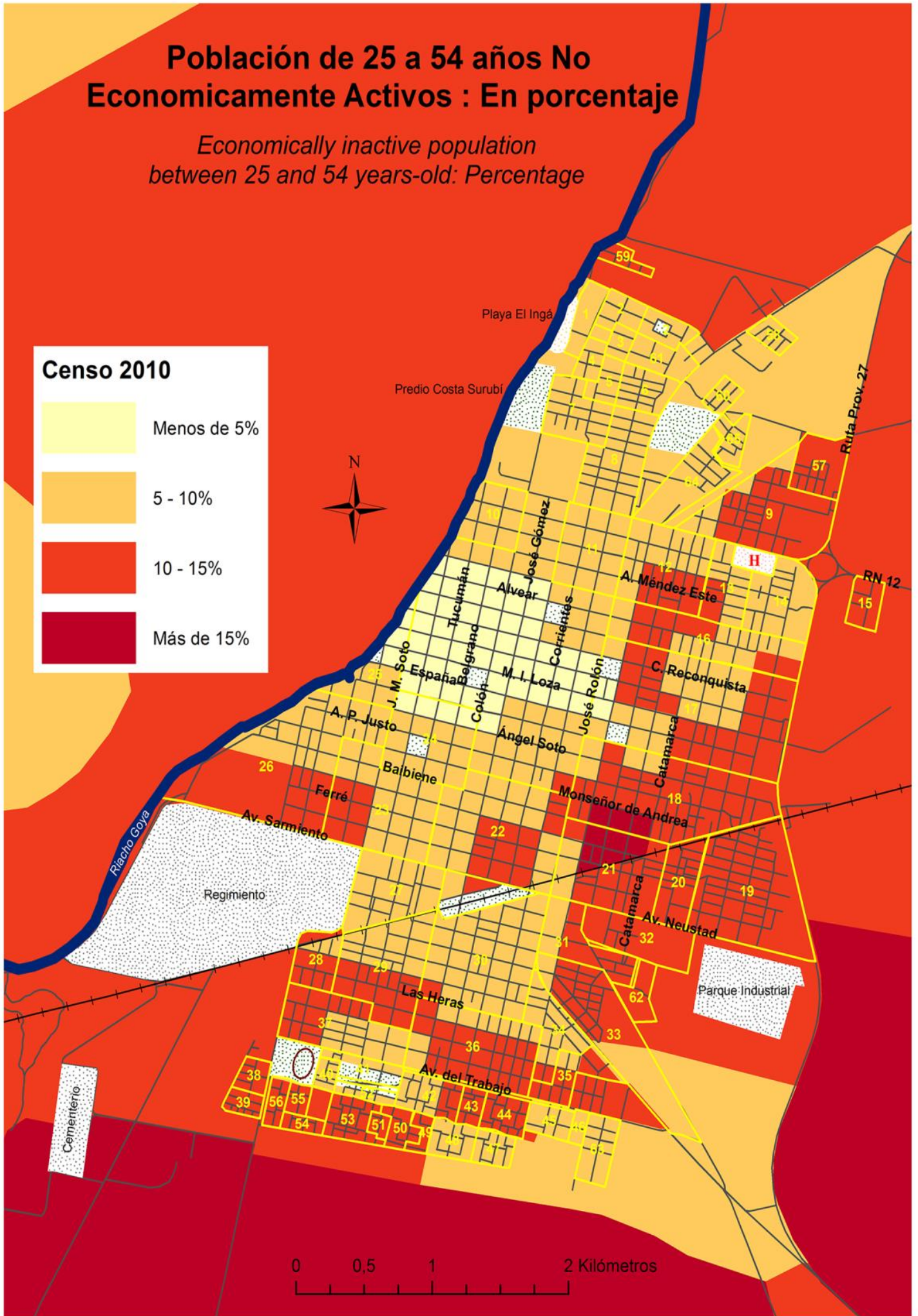
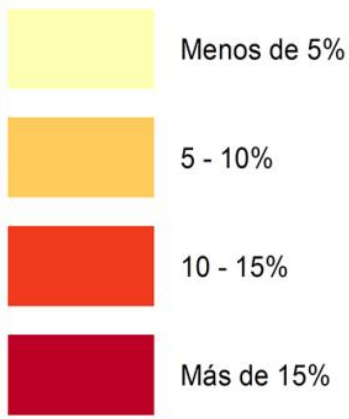

Población de 25 a 54 años No Económicamente Activos : En porcentaje

Economically inactive population between 25 and 54 years-old: Percentage

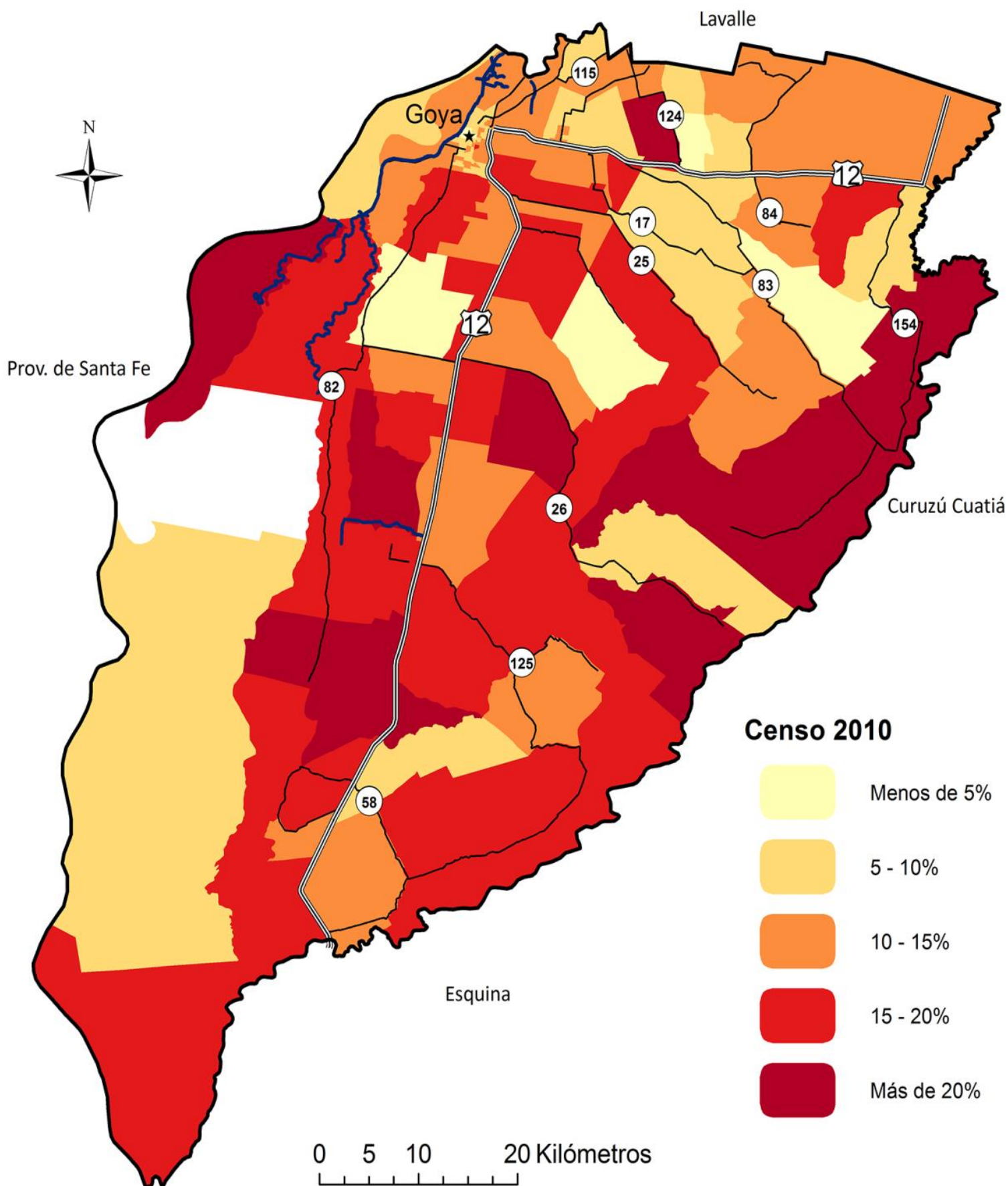

Población de 25 a 54 años No Económicamente Activos : Densidad

Economically inactive population between 25 and 54 years-old: Density

Censo 2010

NEA 25-54 / km²

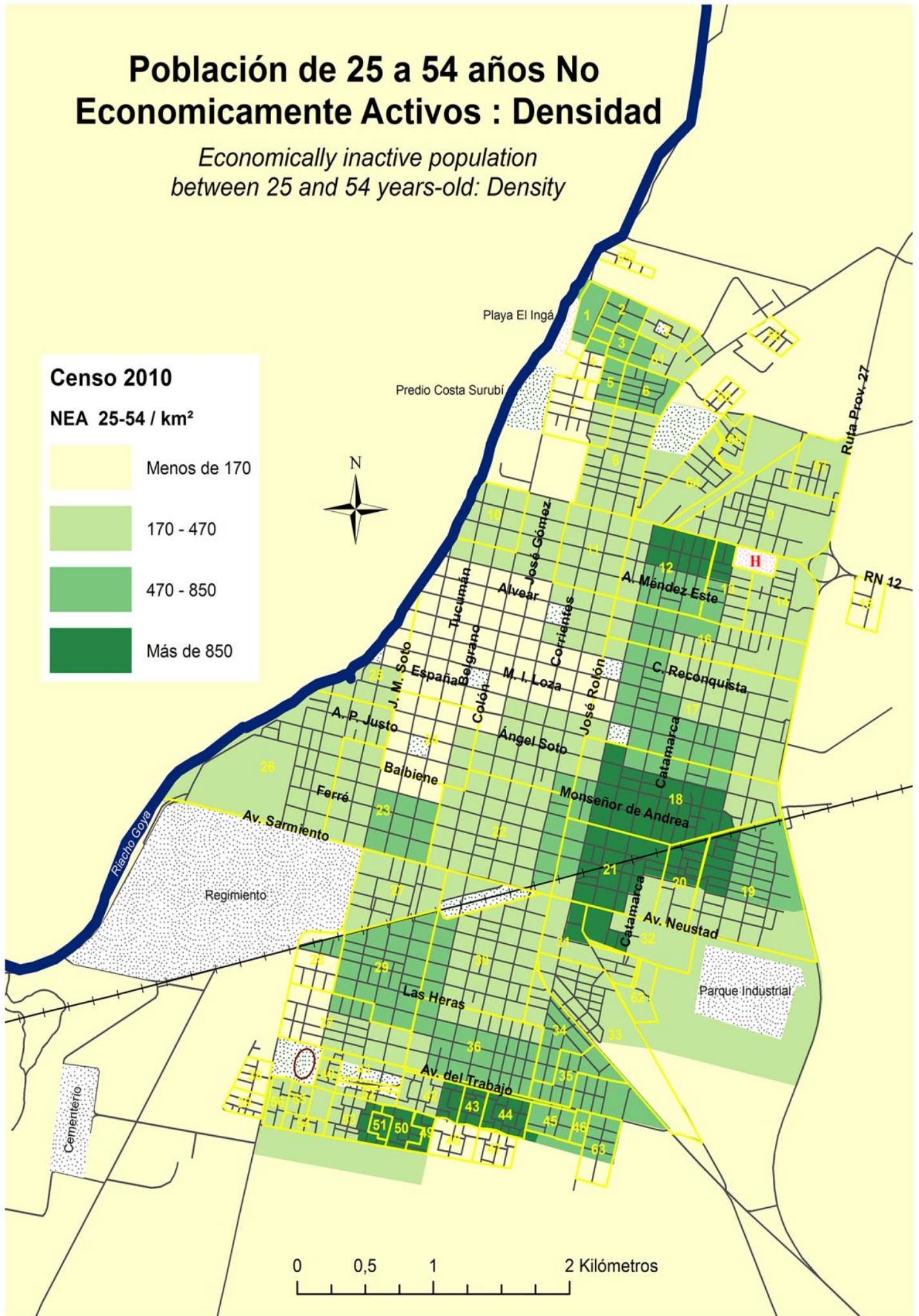

Población de 25 a 54 años No Económicamente Activos : Densidad

Economically inactive population between 25 and 54 years-old: Density

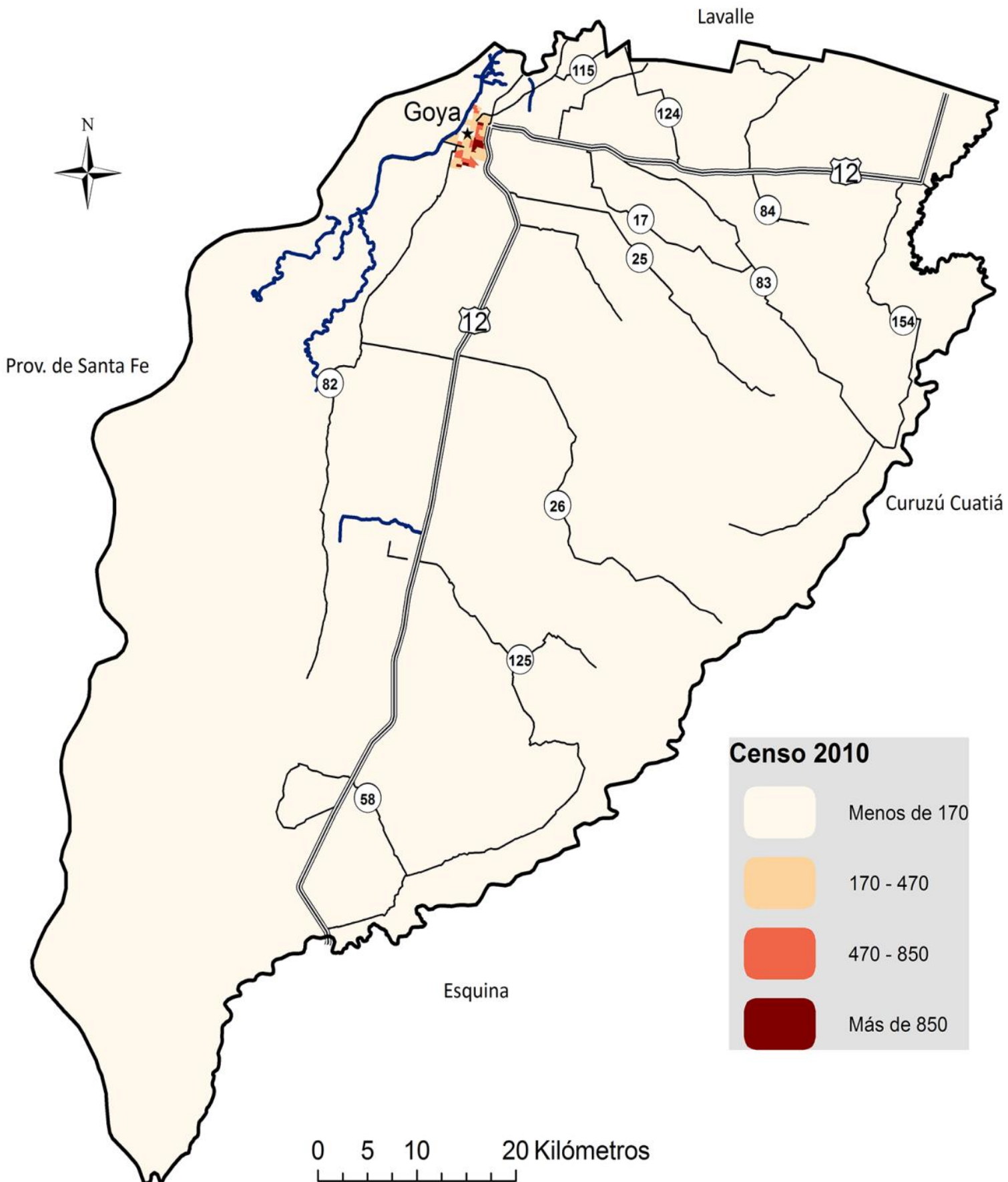

Mujeres de 25 a 54 años No Económicamente Activos : Densidad

Economically inactive mujeres between 25 and 54 years-old: Density

Censo 2010

Mujeres NEA 25-54 / km²

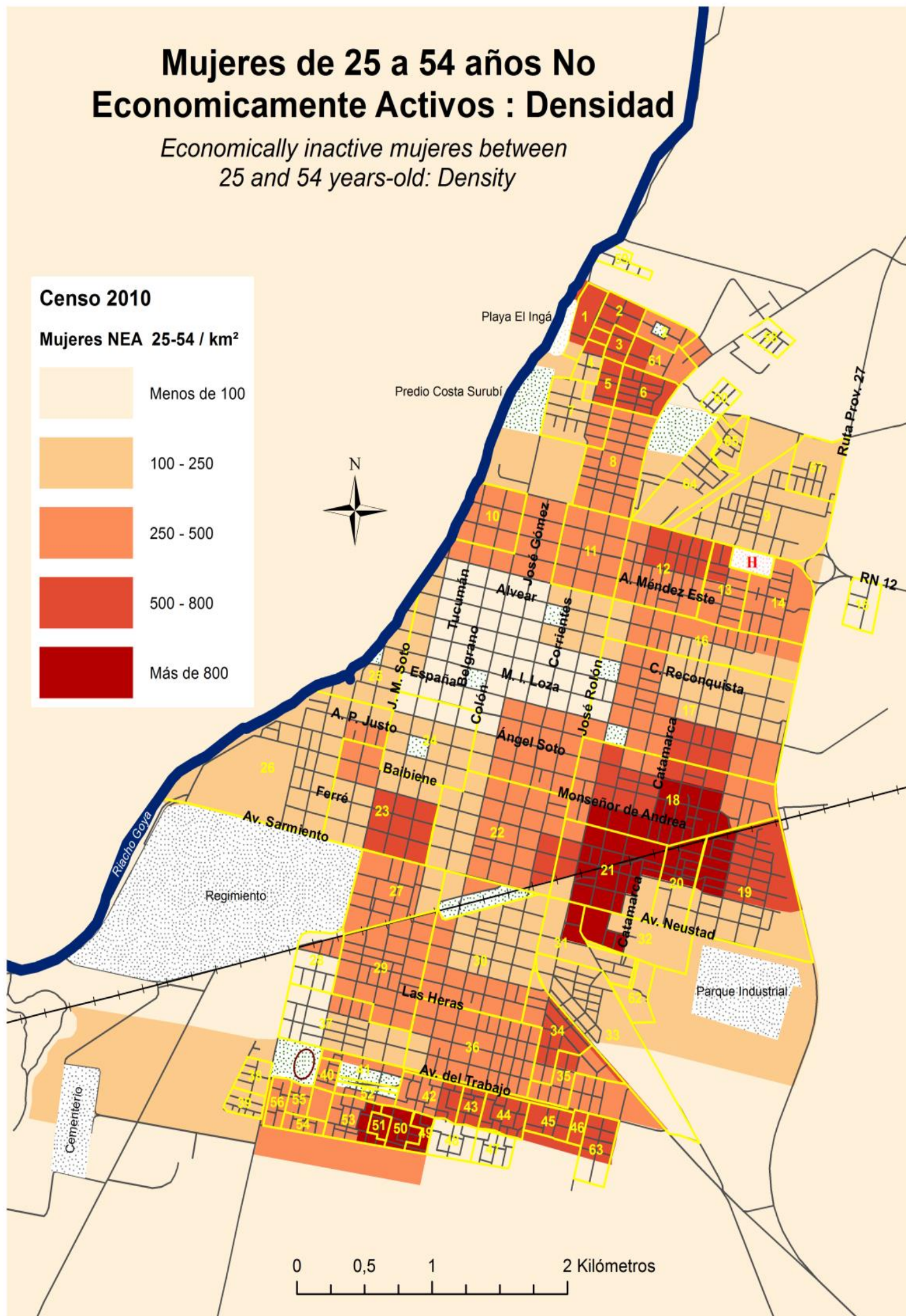
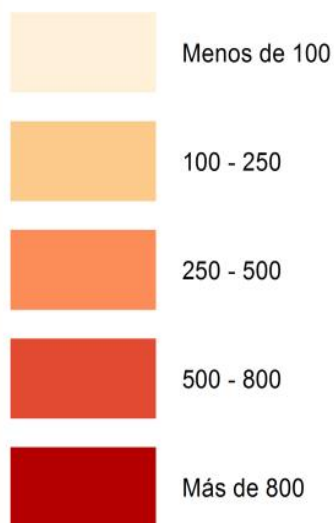

Varones de 25 a 54 años No Económicamente Activos : Densidad

Economically inactive males between 25 and 54 years-old: Density

Censo 2010

Varones NEA 25-54 / km²

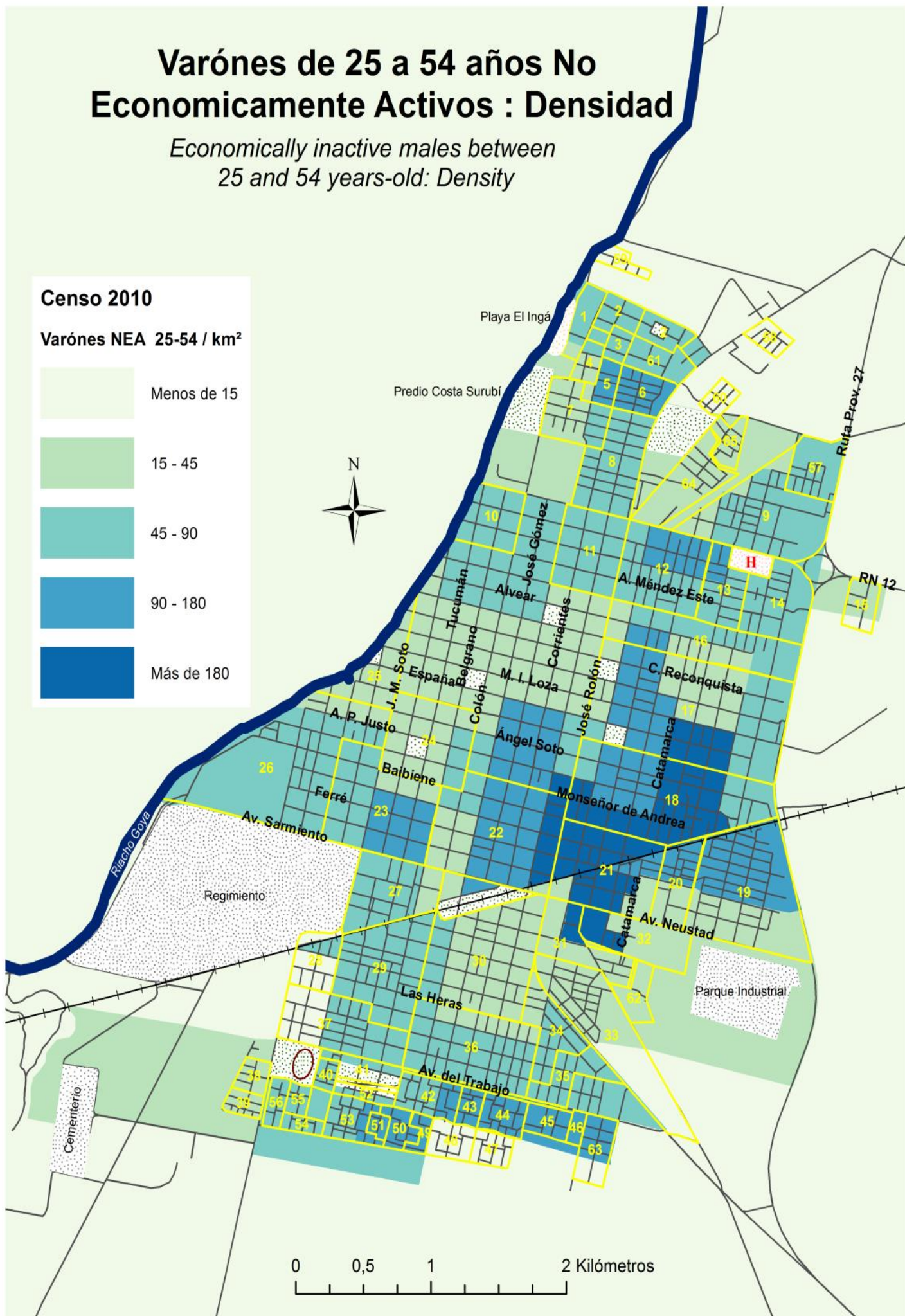
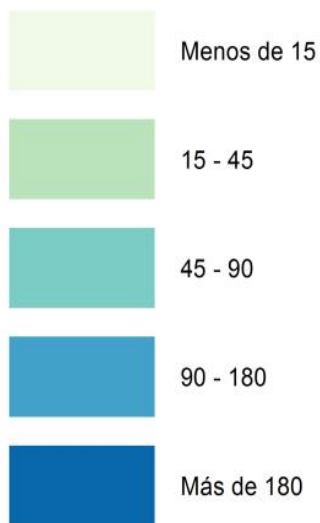

Hogares

Tablas comparativas de Hogares Argentina – Corrientes - Goya

Variable	Argentina	Corrientes	Goya
Promedio de Personas por Vivienda	3,50	3,96	3,90
Promedio de Hogares por vivienda	1,08	1,08	1,06
Calidad de Conexiones a Servicios Básicos...			
Satisfactoria	51,90 %	53,20 %	53,00 %
Básica	17,30 %	15,40 %	11,90 %
Insuficiente	30,90 %	31,50 %	35,10 %
total	100 %	100 %	100 %
Tenencia de agua			
Por cañería dentro de la vivienda	--	--	72,80 %
Fuera de la vivienda pero dentro del terreno	--	--	20,20 %
Fuera del terreno	--	--	7,00 %
Total	--	--	100 %
Procedencia del agua para beber y cocinar			
Red publica	--	--	81,20 %
Perforación con bomba a motor	--	--	8,00 %
Perforación con bomba manual	--	--	6,40 %
Pozo	--	--	2,30 %
Transporte por cisterna	--	--	0,90 %
Agua de lluvia, rio, canal, arroyo o acequia	--	--	1,30 %
Total			100 %
Desagüe del inodoro			
A red publica (cloaca)	54,60 %	56,00 %	56,40 %
A cámara séptica y pozo ciego	25,20 %	19,60 %	16,90 %
Sólo a pozo ciego	18,50 %	19,40 %	20,40 %
A hoyo, excavación en la tierra, etc.	1,70 %	5,00 %	6,30 %
Total	100 %	100%	100%

Viviendas con 2 o más hogares

Dwellings with more than one household

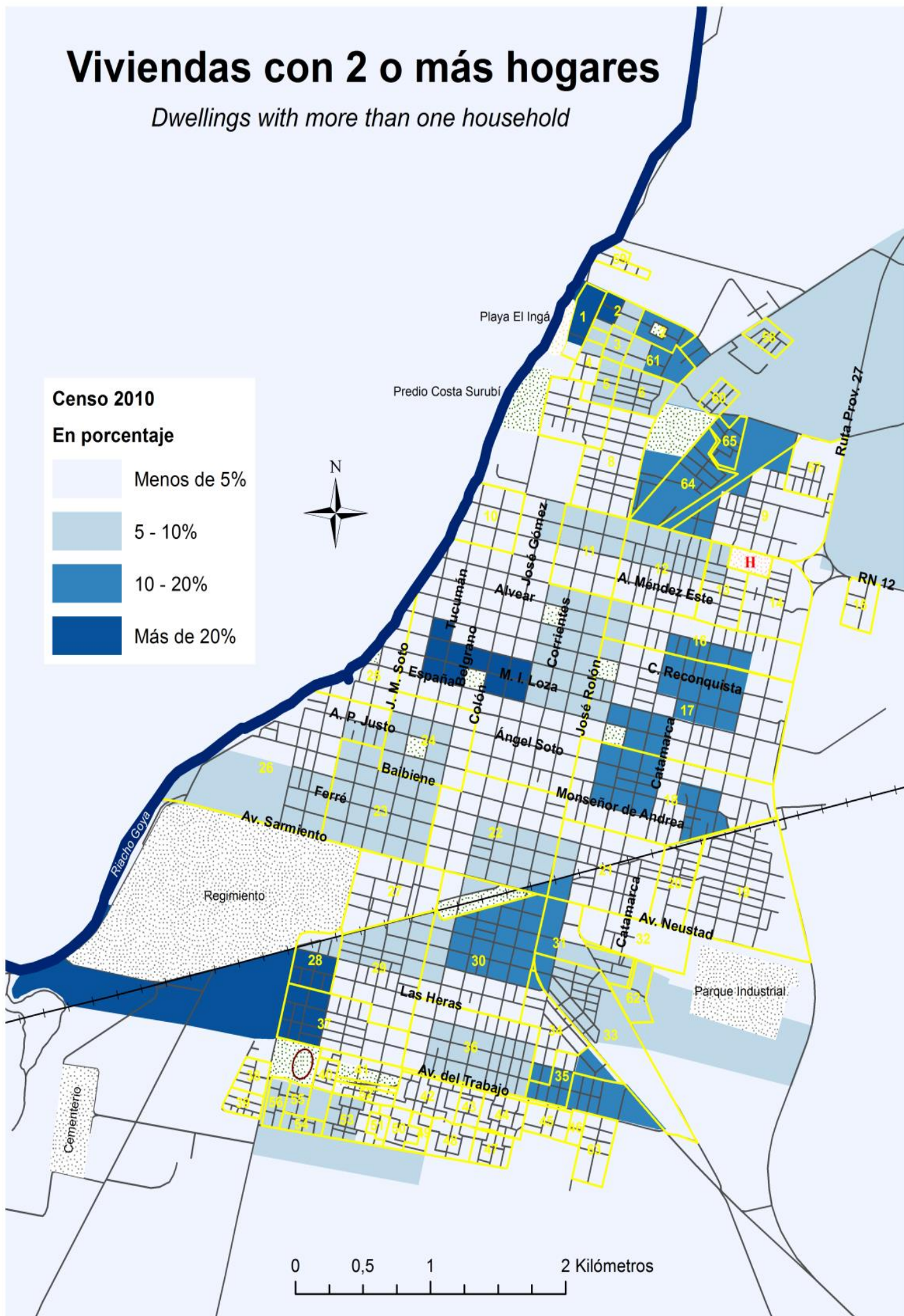

Viviendas con 2 o más hogares

Dwellings with more than one household

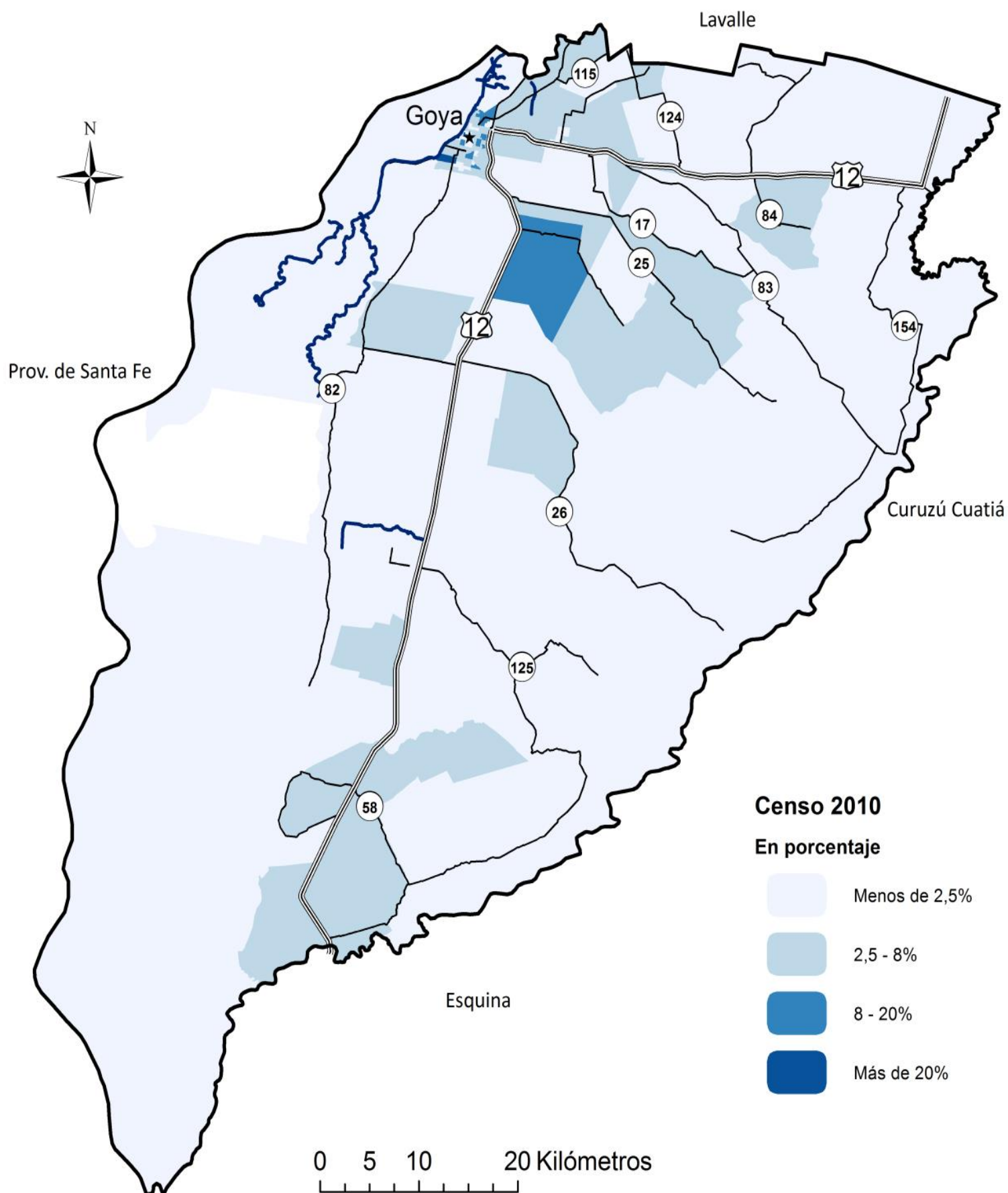

Promedio de personas por hogar

Average number of people per household

Censo 2010 personas por hogar

- Menos de 3
- 3 - 3,75
- 3,75 - 4,5
- Más de 4,5

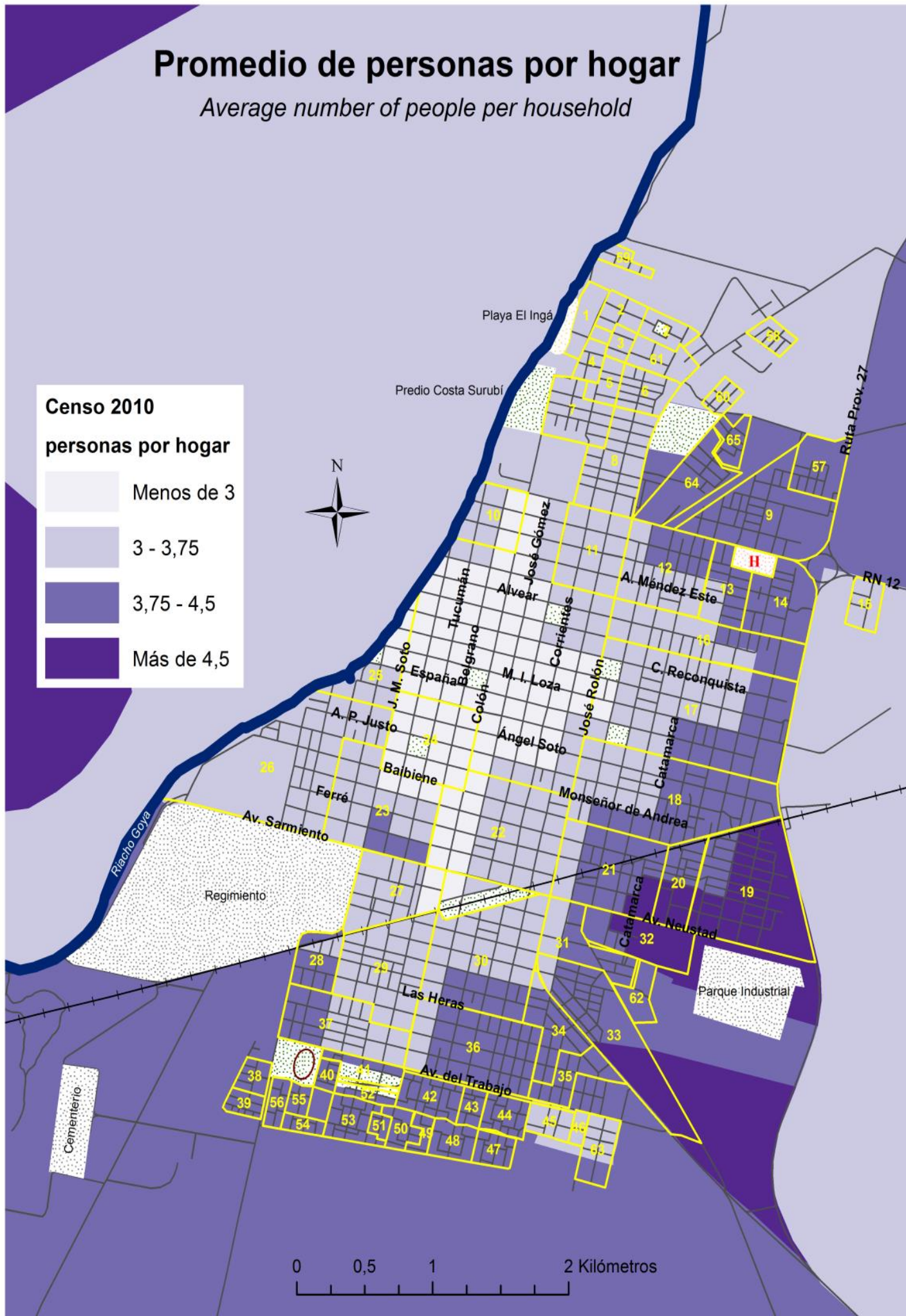

0 0,5 1 2 Kilómetros

Promedio de personas por hogar

Average number of people per household

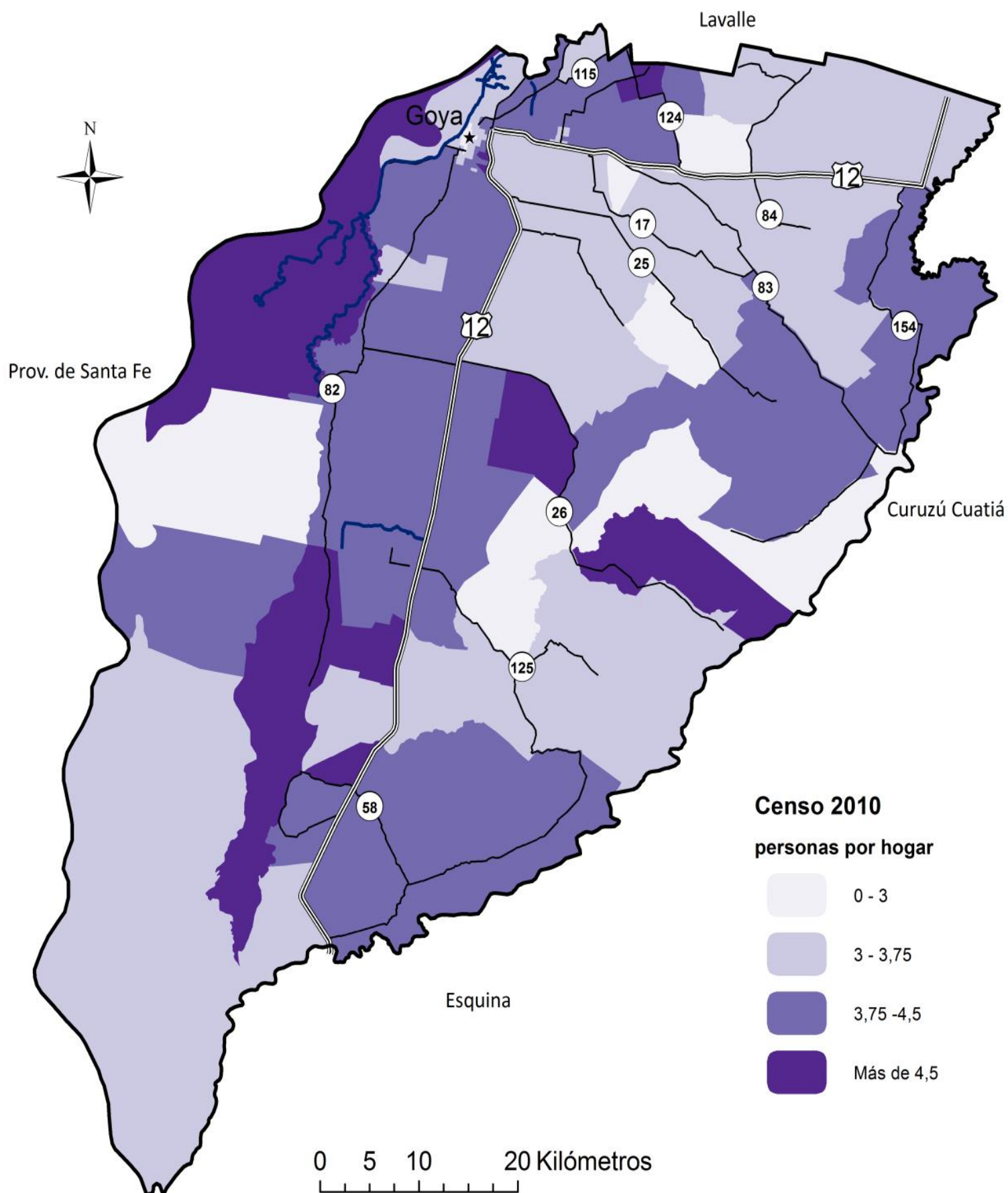

Hogares con conexión SATISFACTORIA a servicios basicos (agua y desagüe)

Households with a satisfactory connection to basic services (water and drainage)

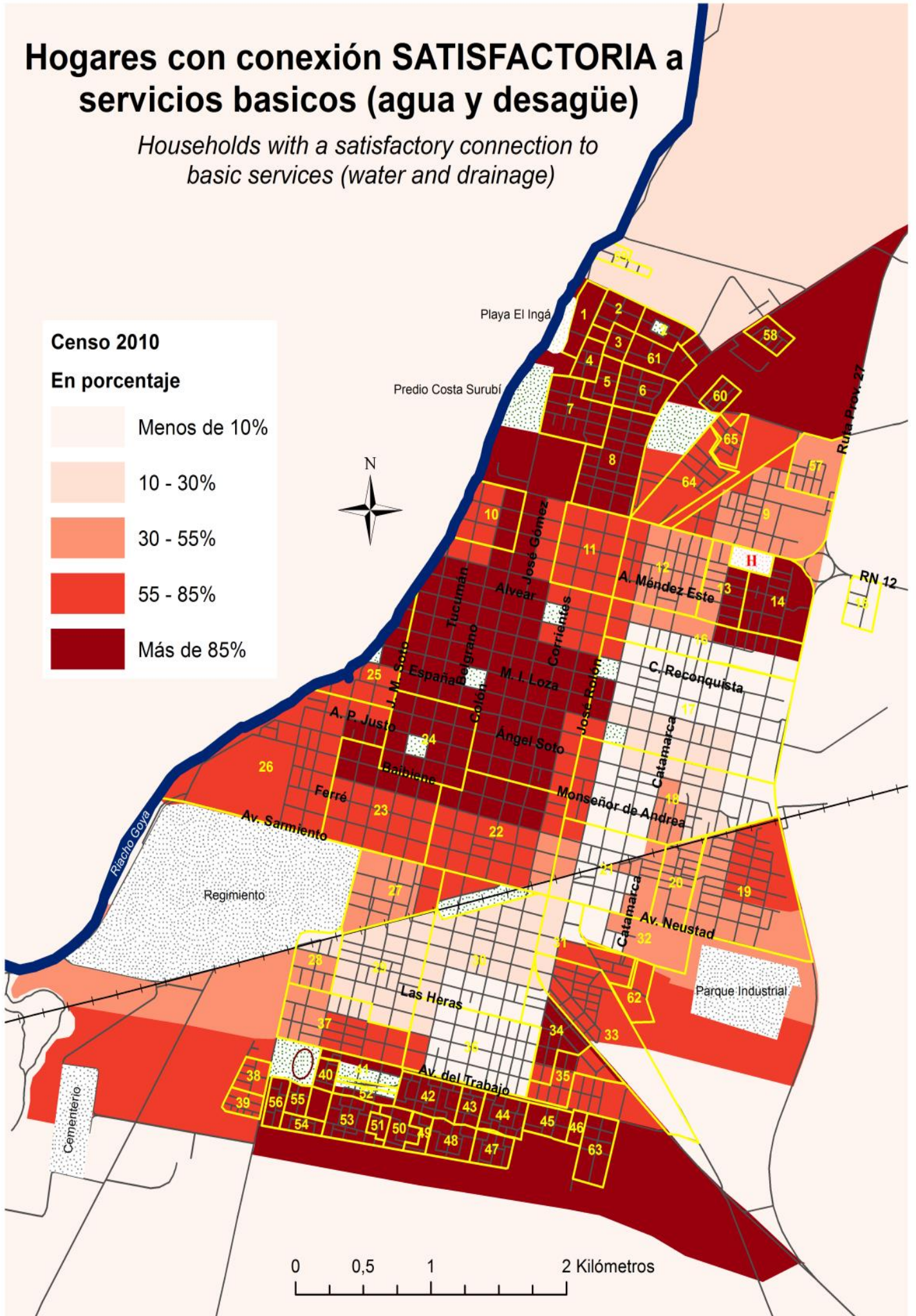

Hogares con conexión SATISFACTORIA a servicios basicos (agua y desagüe)

Households with a satisfactory connection to basic services (water and drainage)

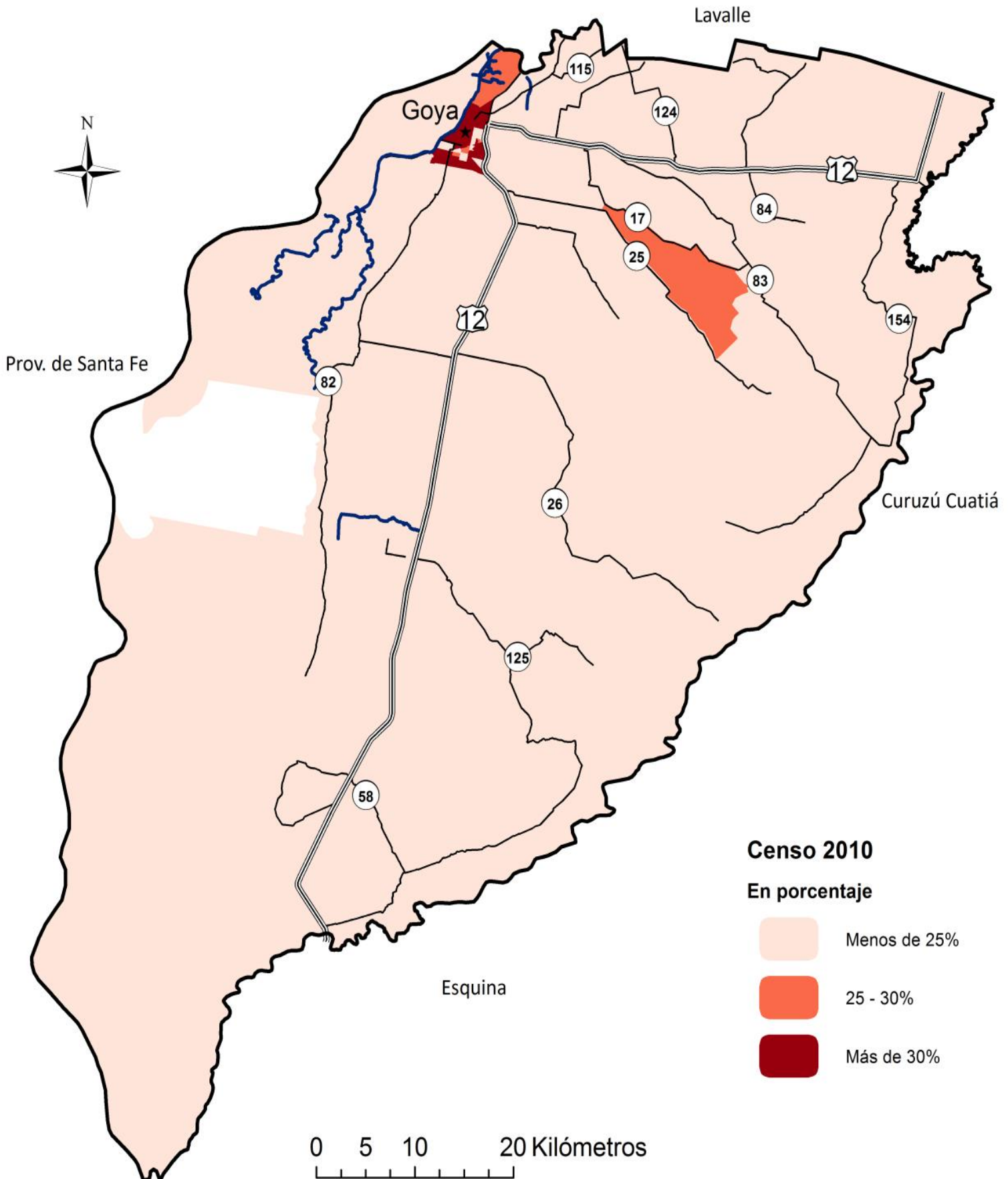

Hogares con conexión SATISFACTORIA a servicios basicos (agua y desagüe): Densidad

Households with a satisfactory connection to basic services (water and drainage): Density

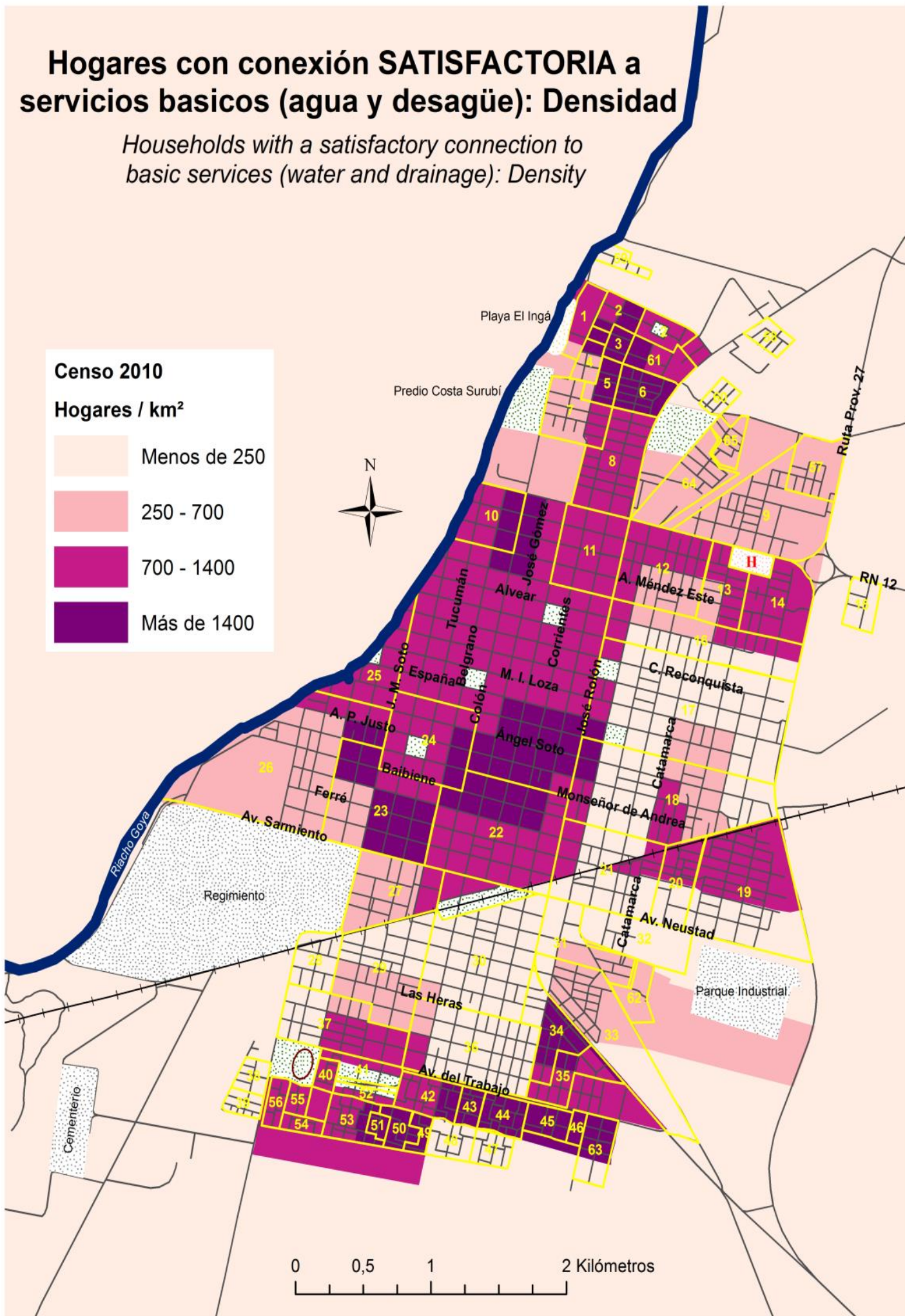

Hogares con conexión INSUFICIENTE a servicios básicos (agua y desagüe)

Households with an insufficient connection to basic services (water and drainage)

Censo 2010

En porcentaje

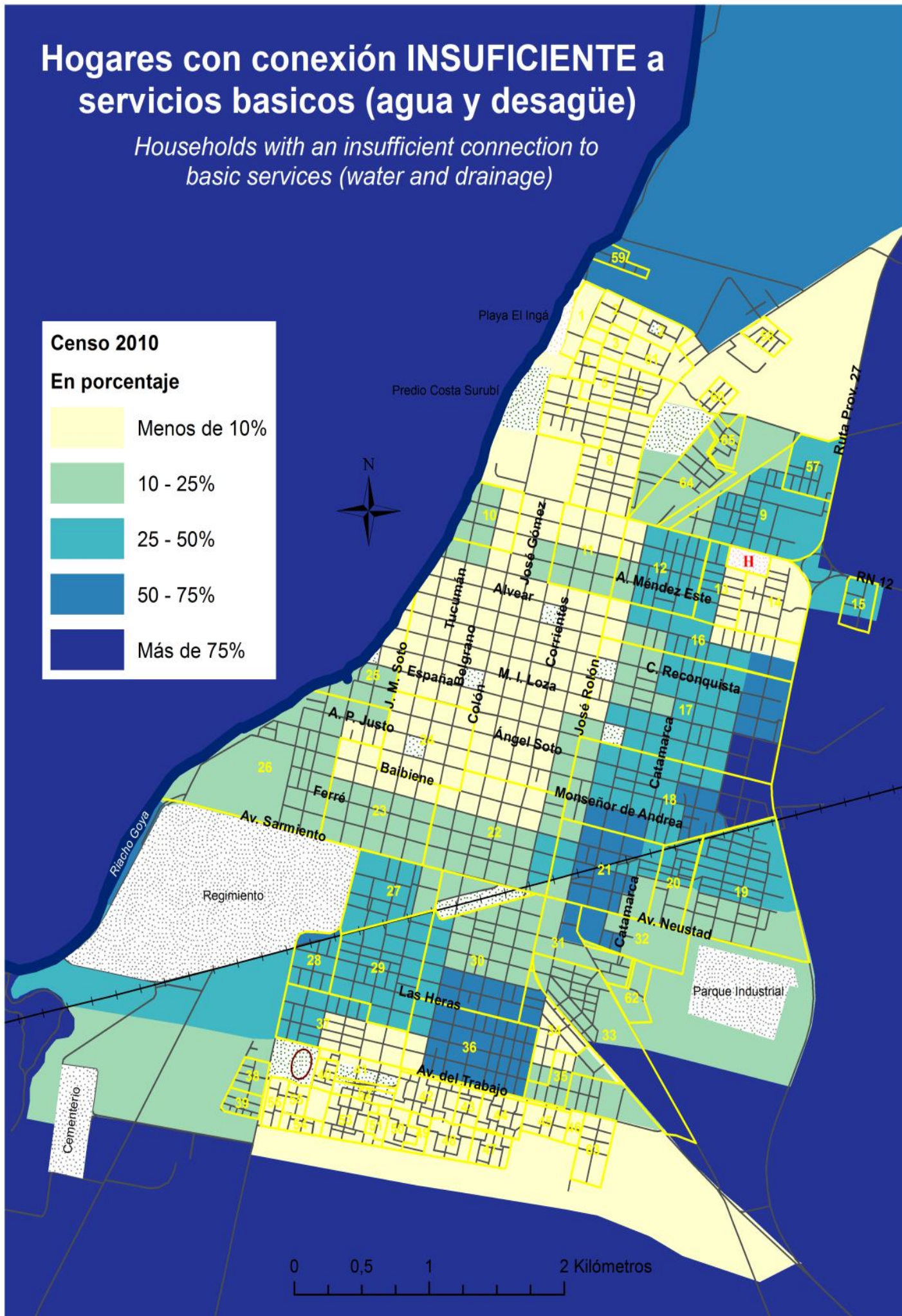
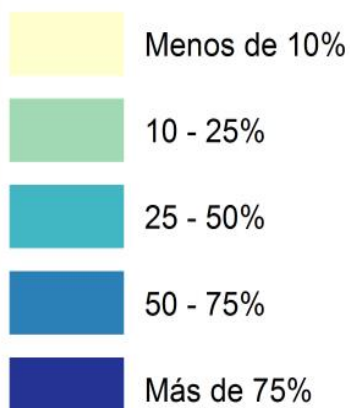

Hogares con conexión INSUFICIENTE a servicios básicos (agua y desagüe)

Households with an insufficient connection to basic services (water and drainage)

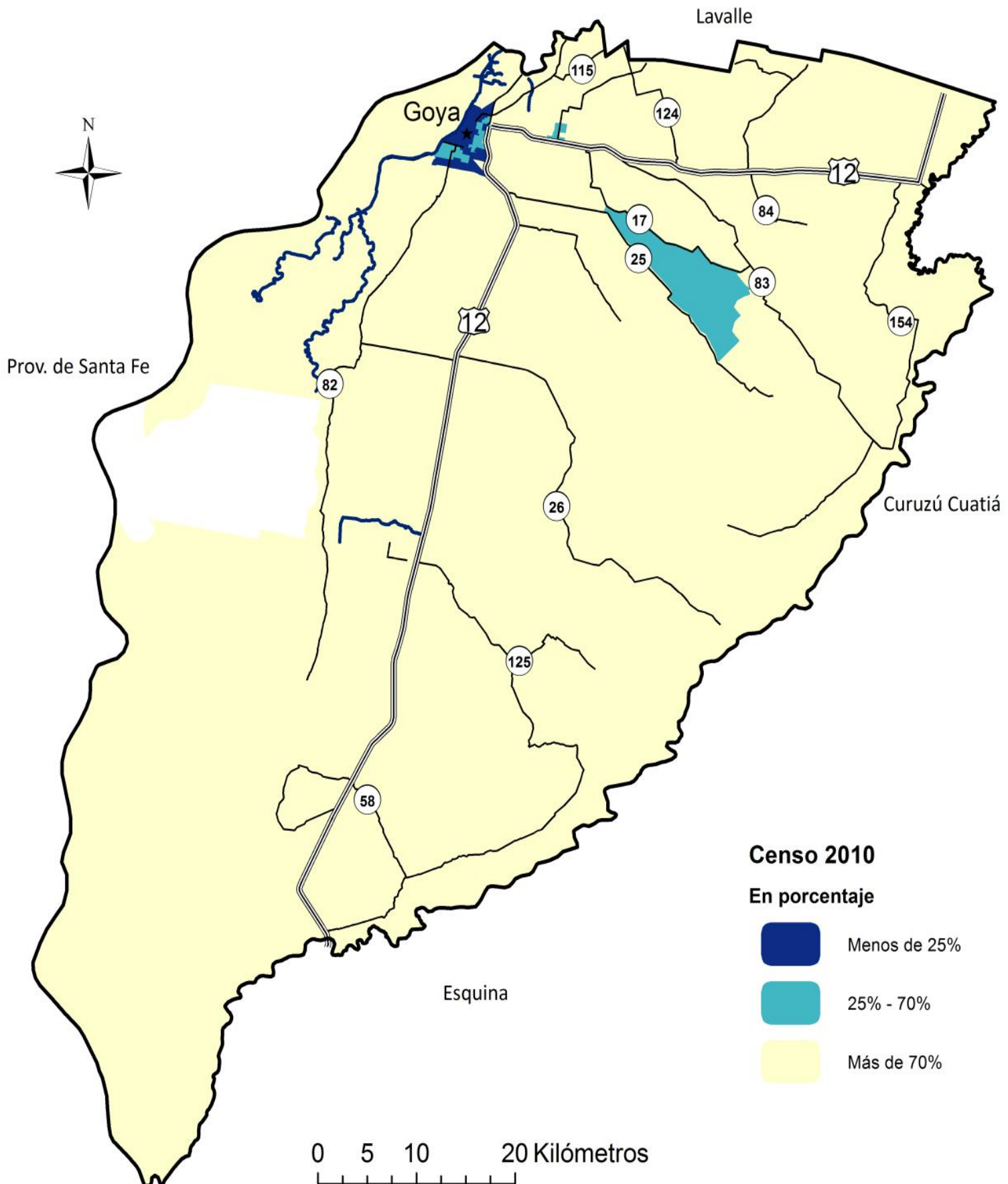

Hogares con conexión INSUFICIENTE a servicios básicos (agua y desagüe): Densidad

Households with an insufficient connection to basic services (water and drainage): Density

Censo 2010

Hogares / km²

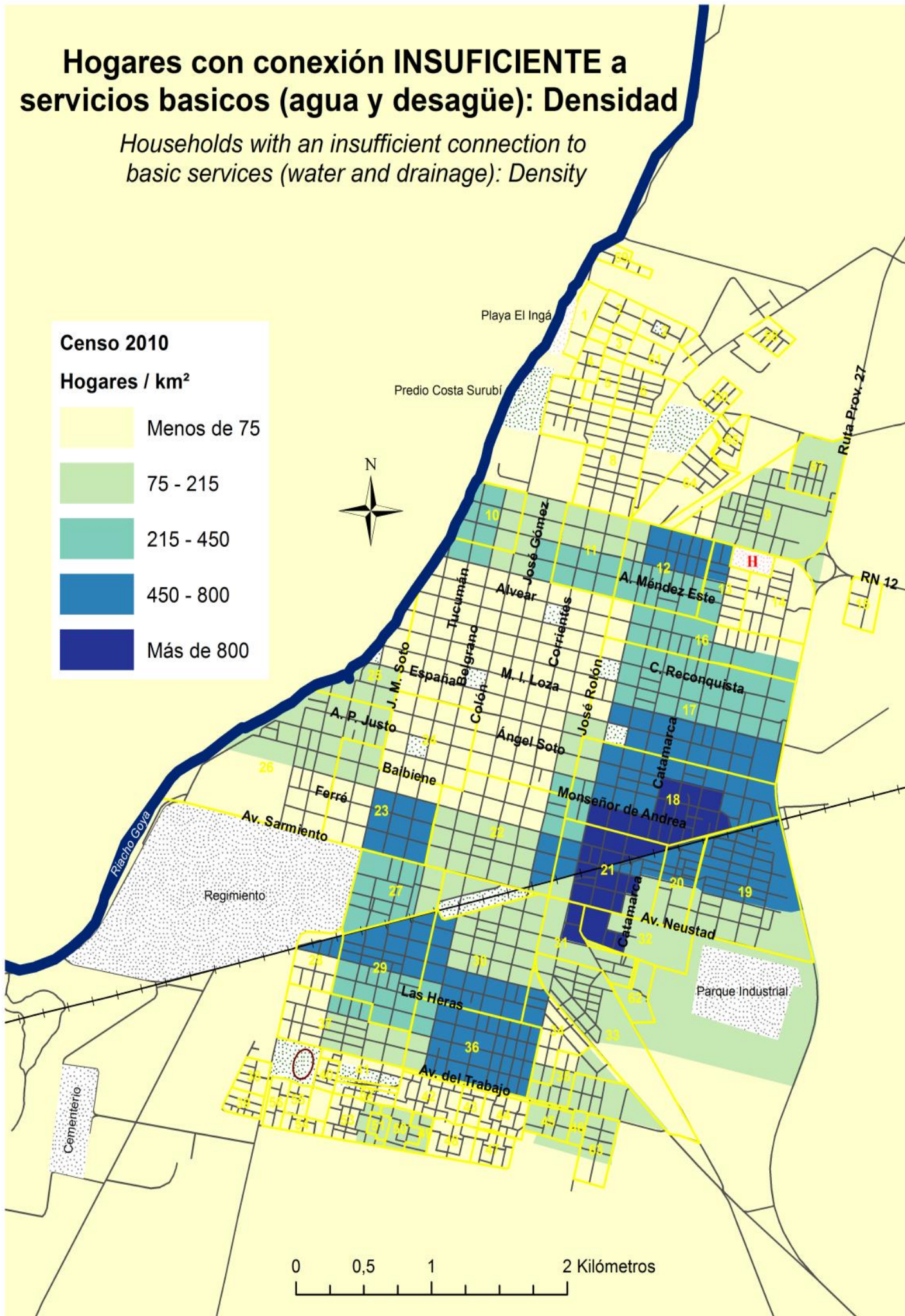
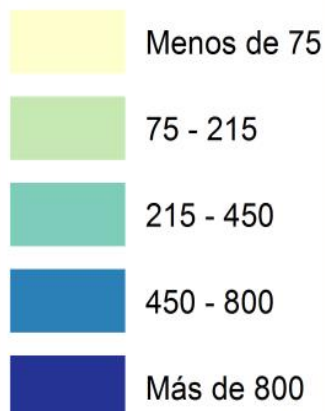

Hogares sin acceso al agua por red pública

Households without access to public water network

Censo 2010
En porcentaje

- Menos de 5%
- 5 - 10%
- Más de 10%

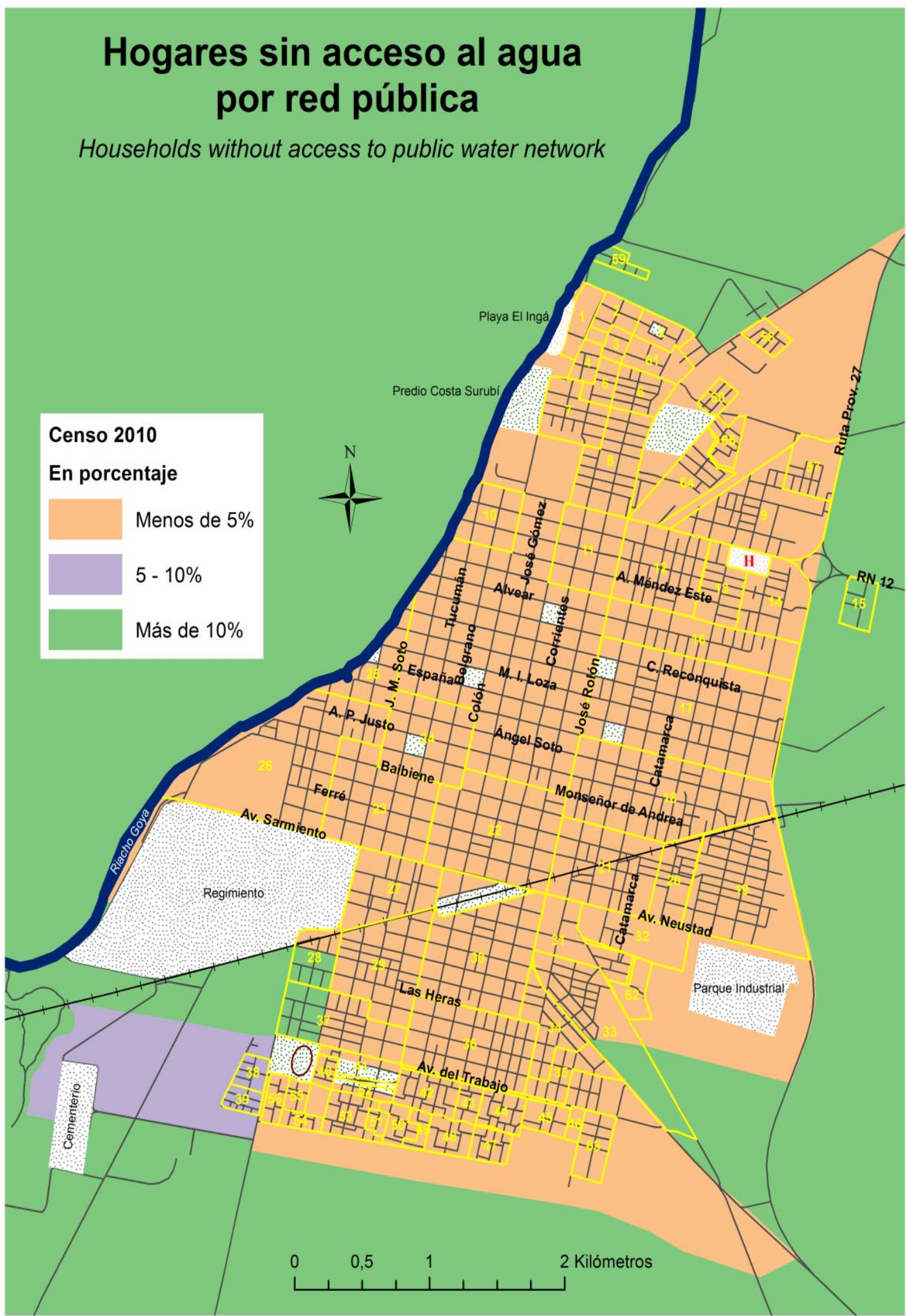

Hogares sin acceso al agua por red pública

Households without access to public water network

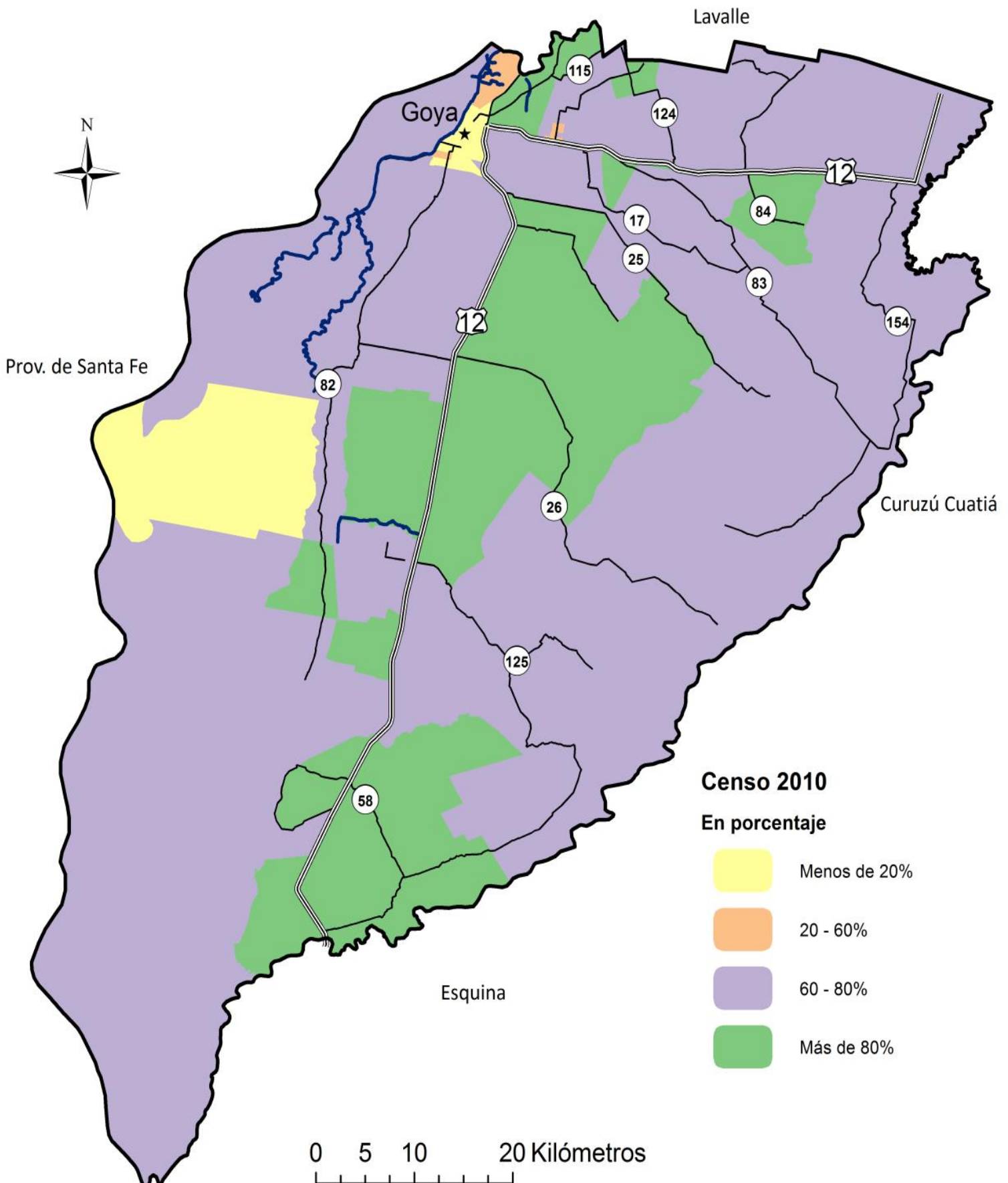

Hogares con agua que proviene de pozo, transporte por cisterna, lluvia o laguna/río

Households with water that comes from a well, a water truck, rain, a lake or a river

Censo 2010

En porcentaje

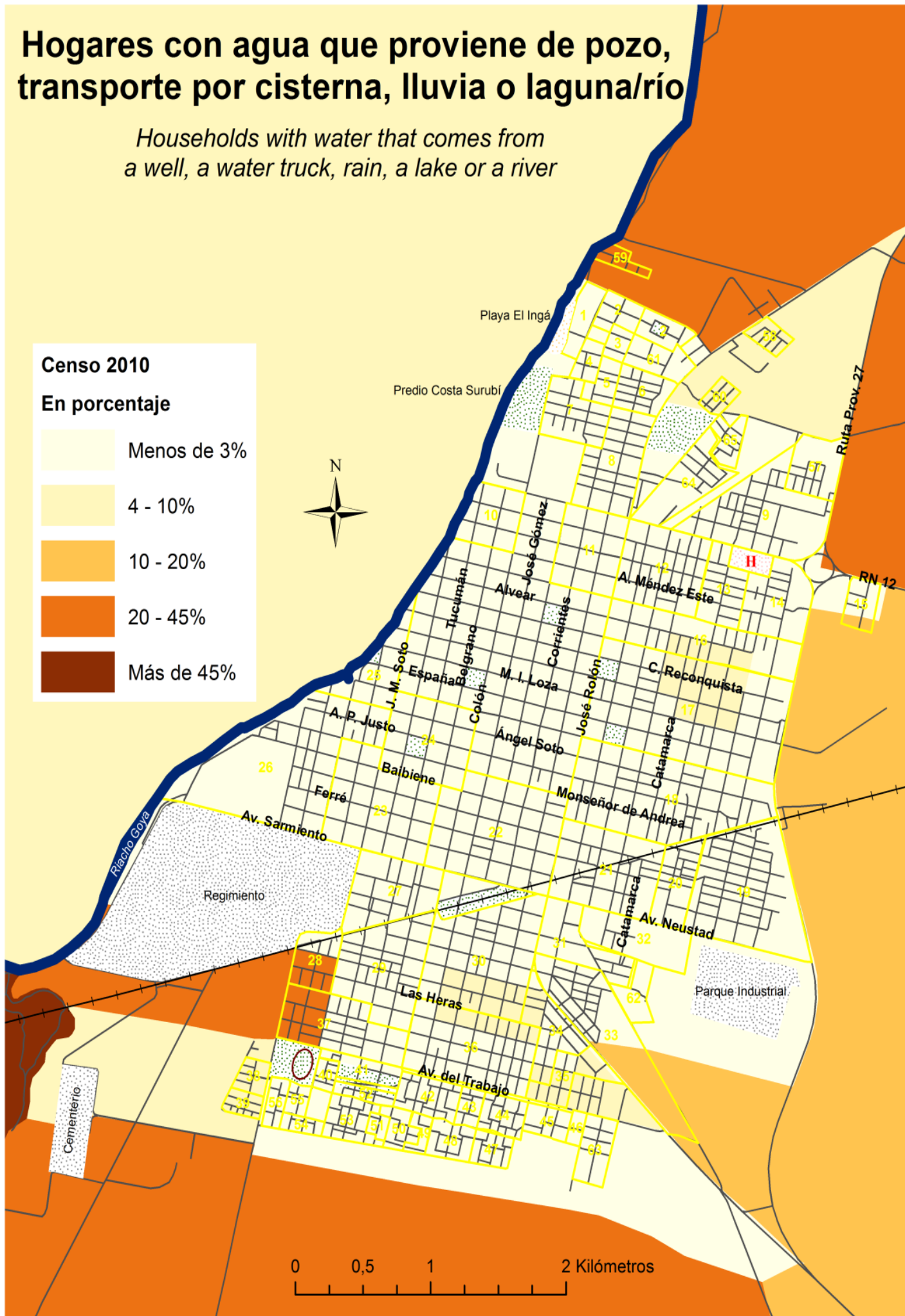
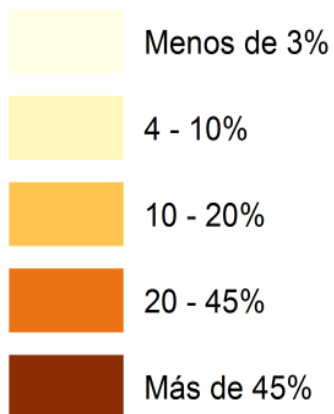

Hogares con agua que proviene de pozo, transporte por cisterna, lluvia o laguna/río

Households with water that comes from a well, a water truck, rain, a lake or a river

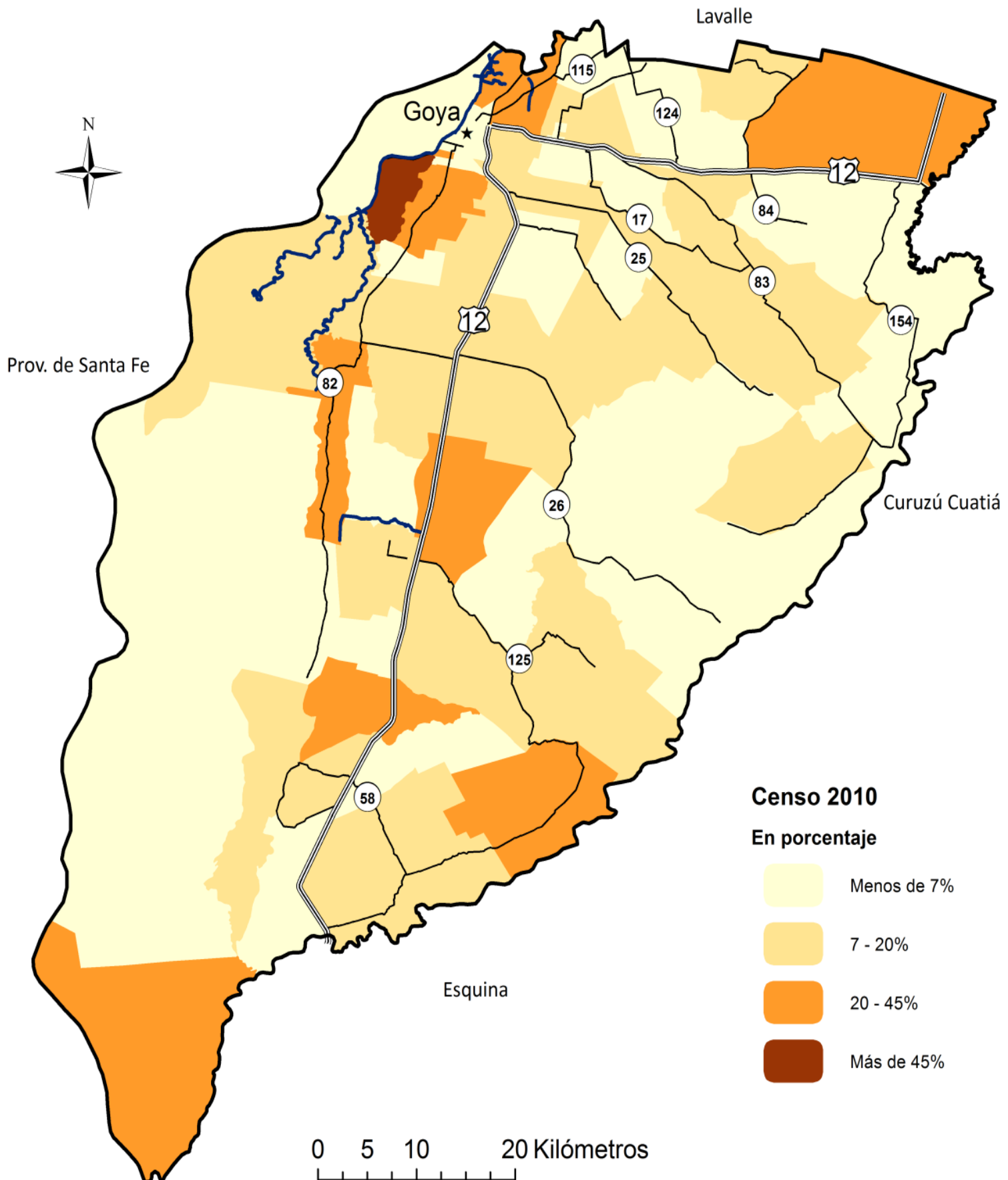

Hogares con agua que proviene de bomba (a motor o manual)

Households with water that comes from a pump (manual or motorized)

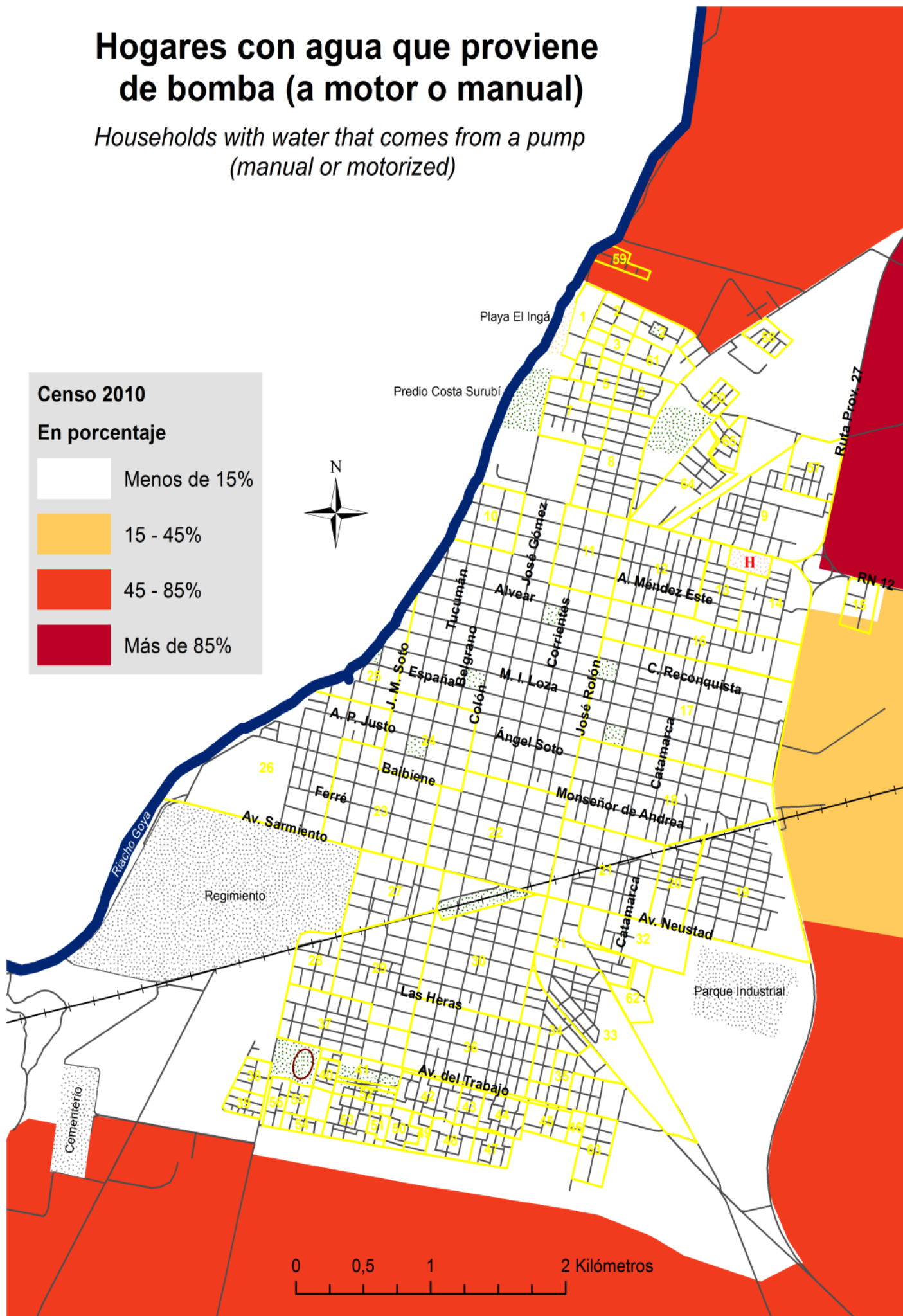

Hogares con agua que proviene de bomba (a motor o manual)

Households with water that comes from a pump (manual or motorized)

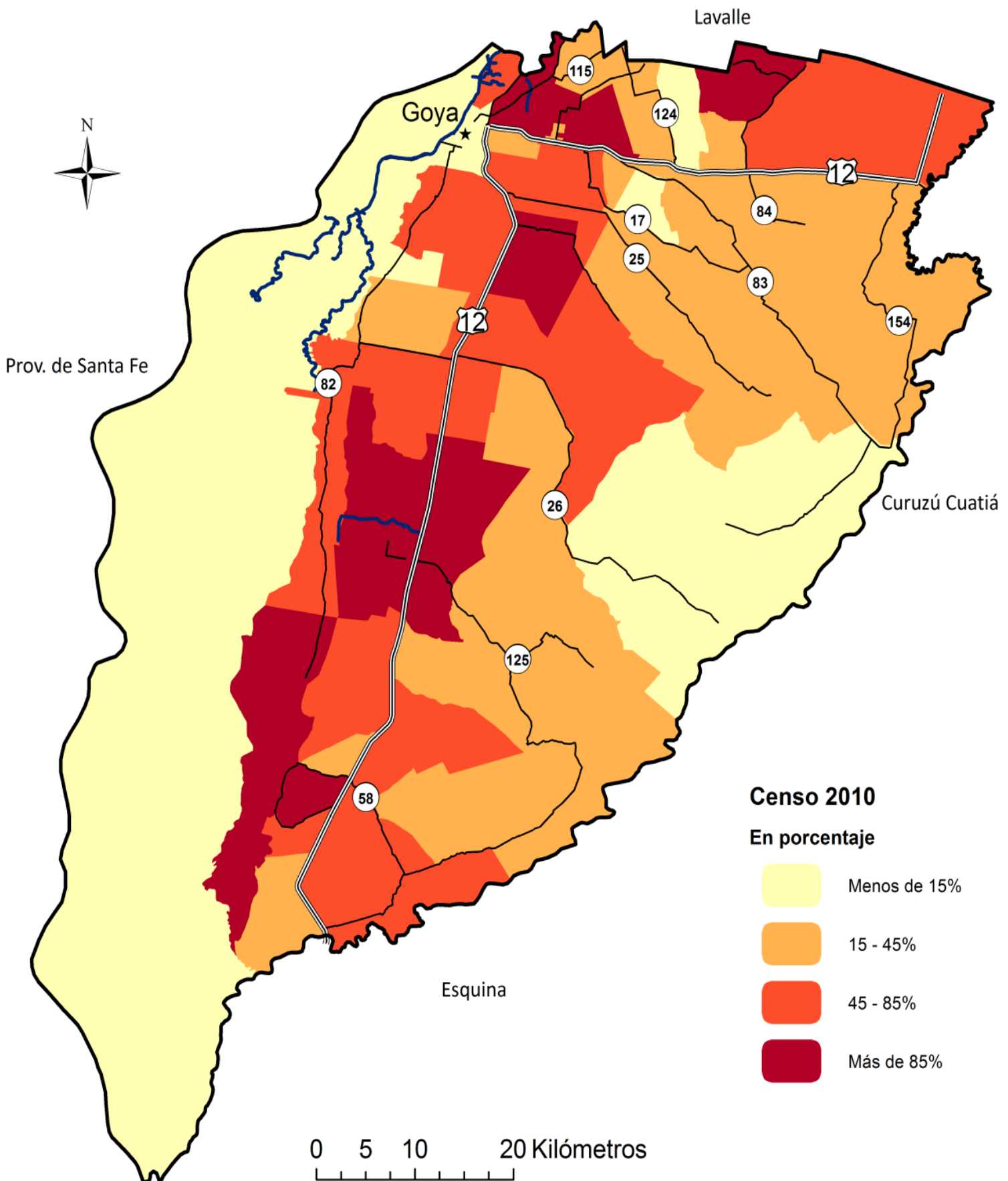

Hogares sin disponibilidad de desagüe a red pública (cloaca)

Households without access to public sewage system

Censo 2010

En porcentaje

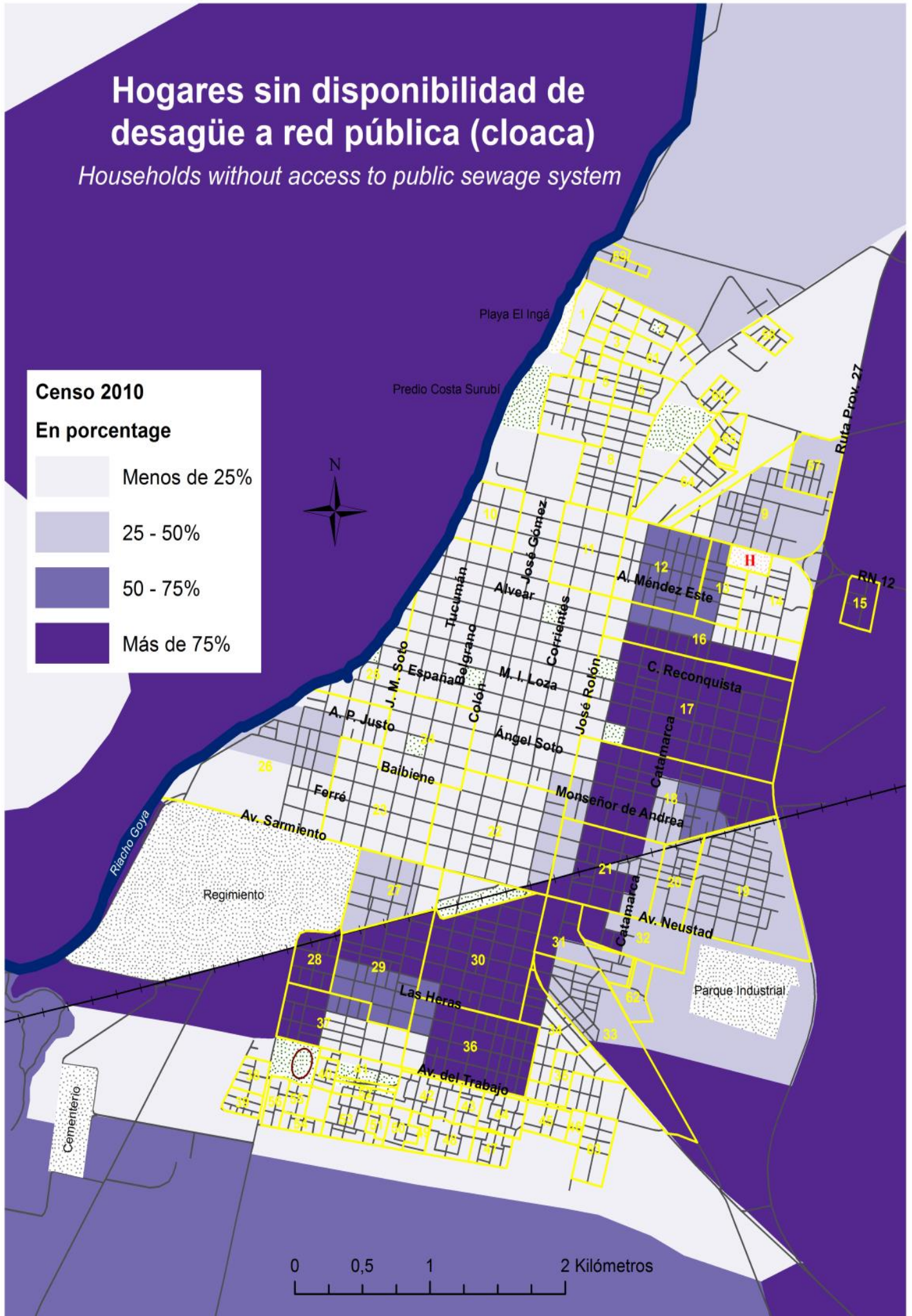
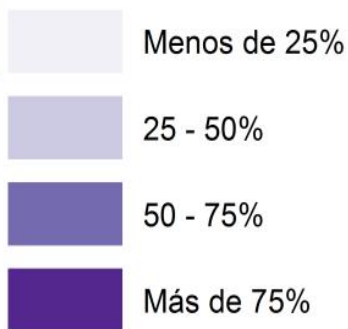

Hogares sin disponibilidad de desagüe a red pública (cloaca)

Households without access to public sewage system

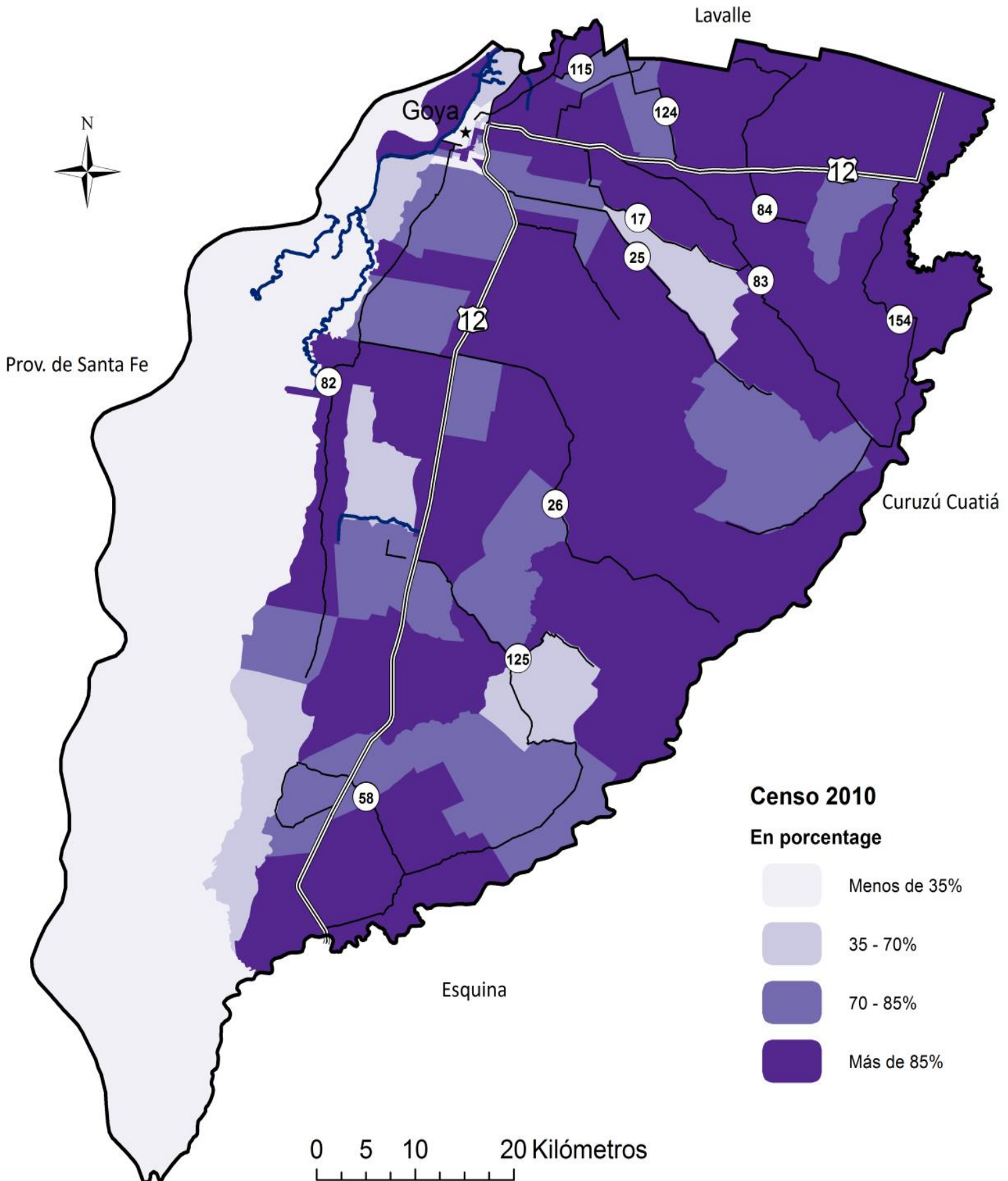

Hogares con acceso al agua fuera de la vivienda pero dentro del terreno

Households with water access outside of the house, but on property

Censo 2010

En porcentaje

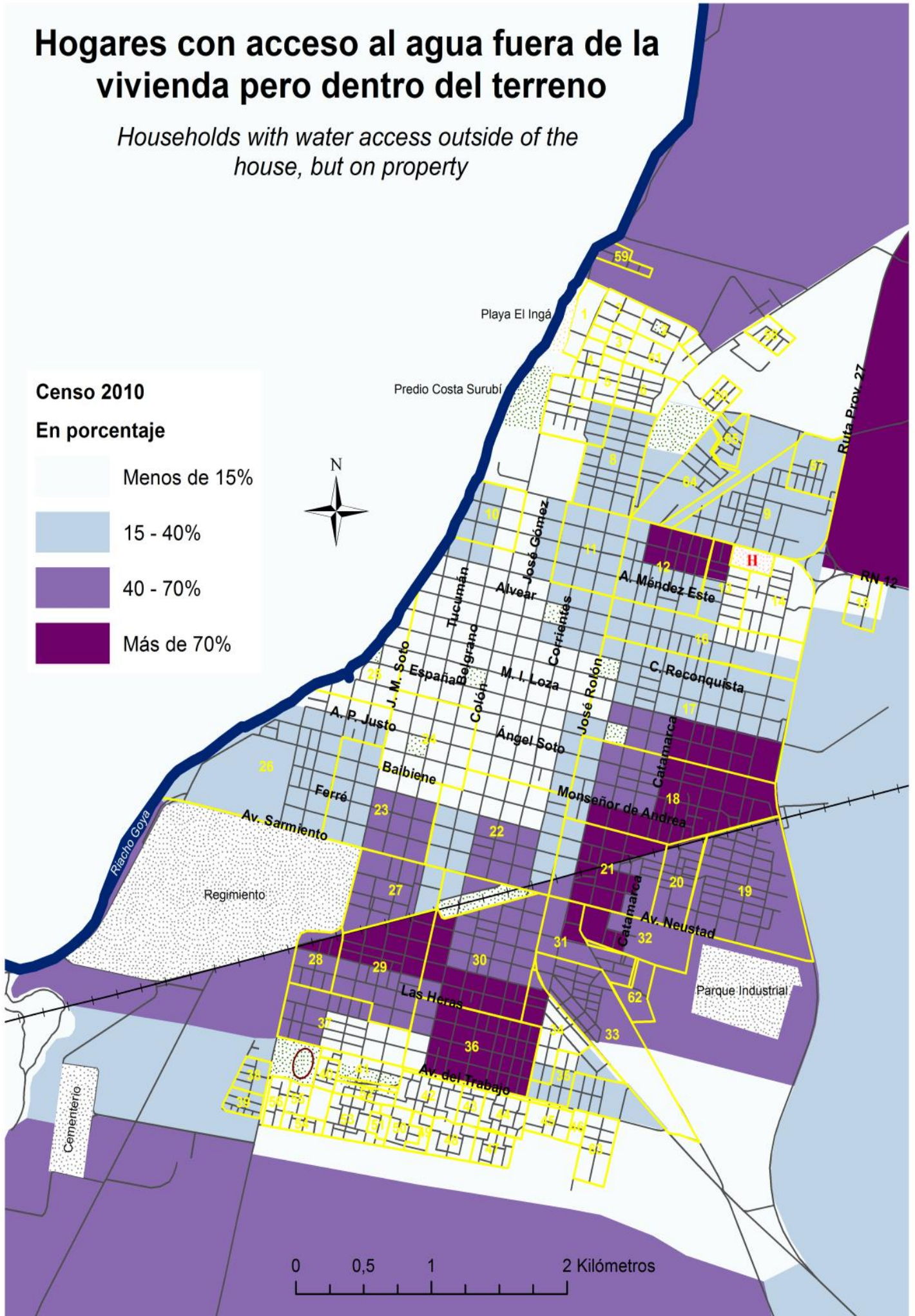
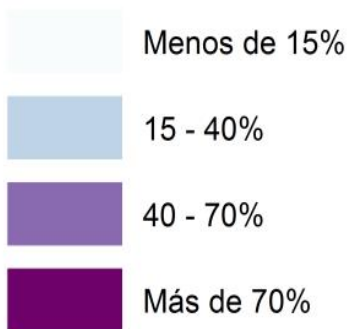

Hogares con acceso al agua fuera de la vivienda pero dentro del terreno

Households with water access outside of the house, but on property

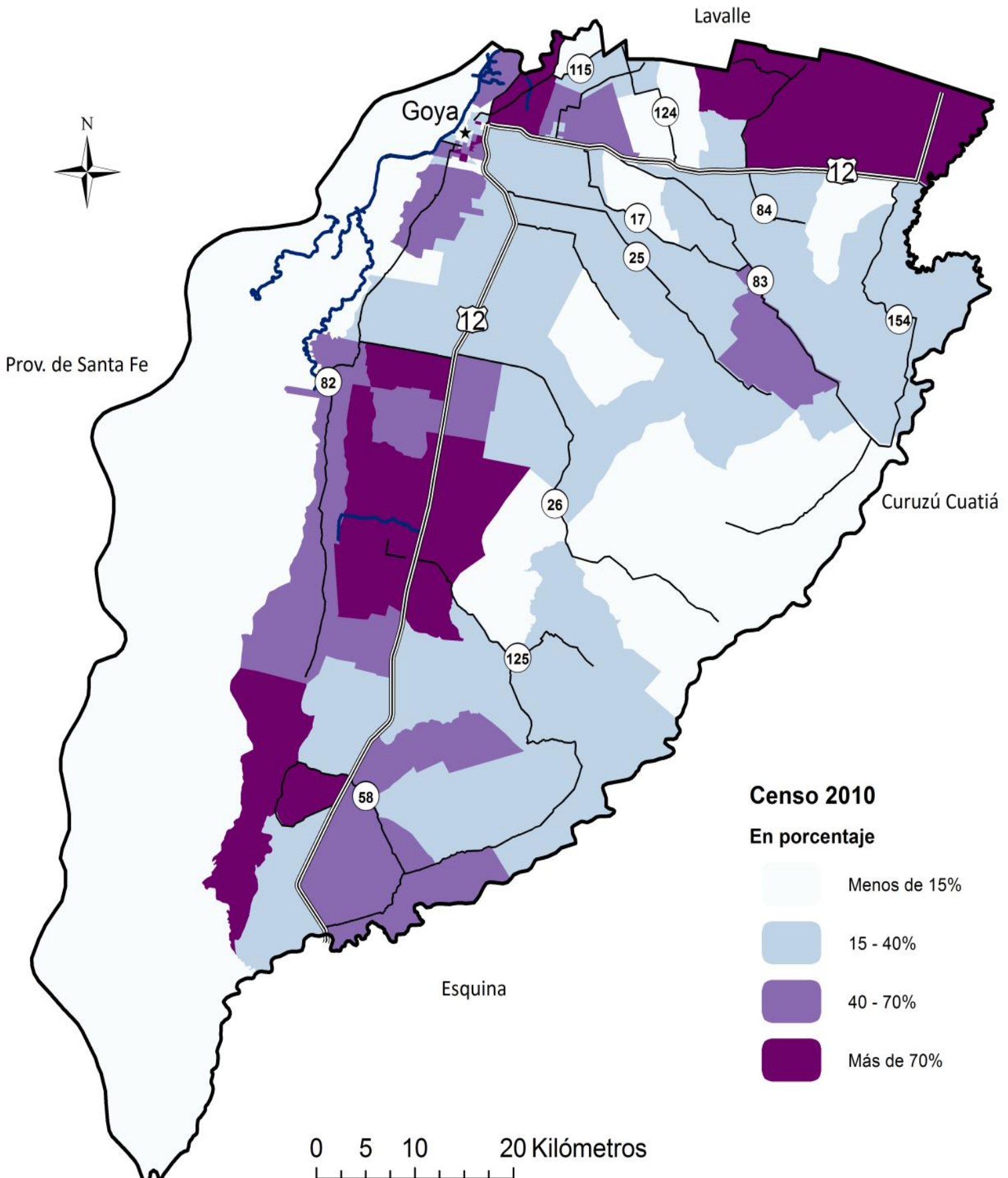

Hogares con acceso al agua fuera de la vivienda y fuera del terreno

Households with water access outside of the house and off of property

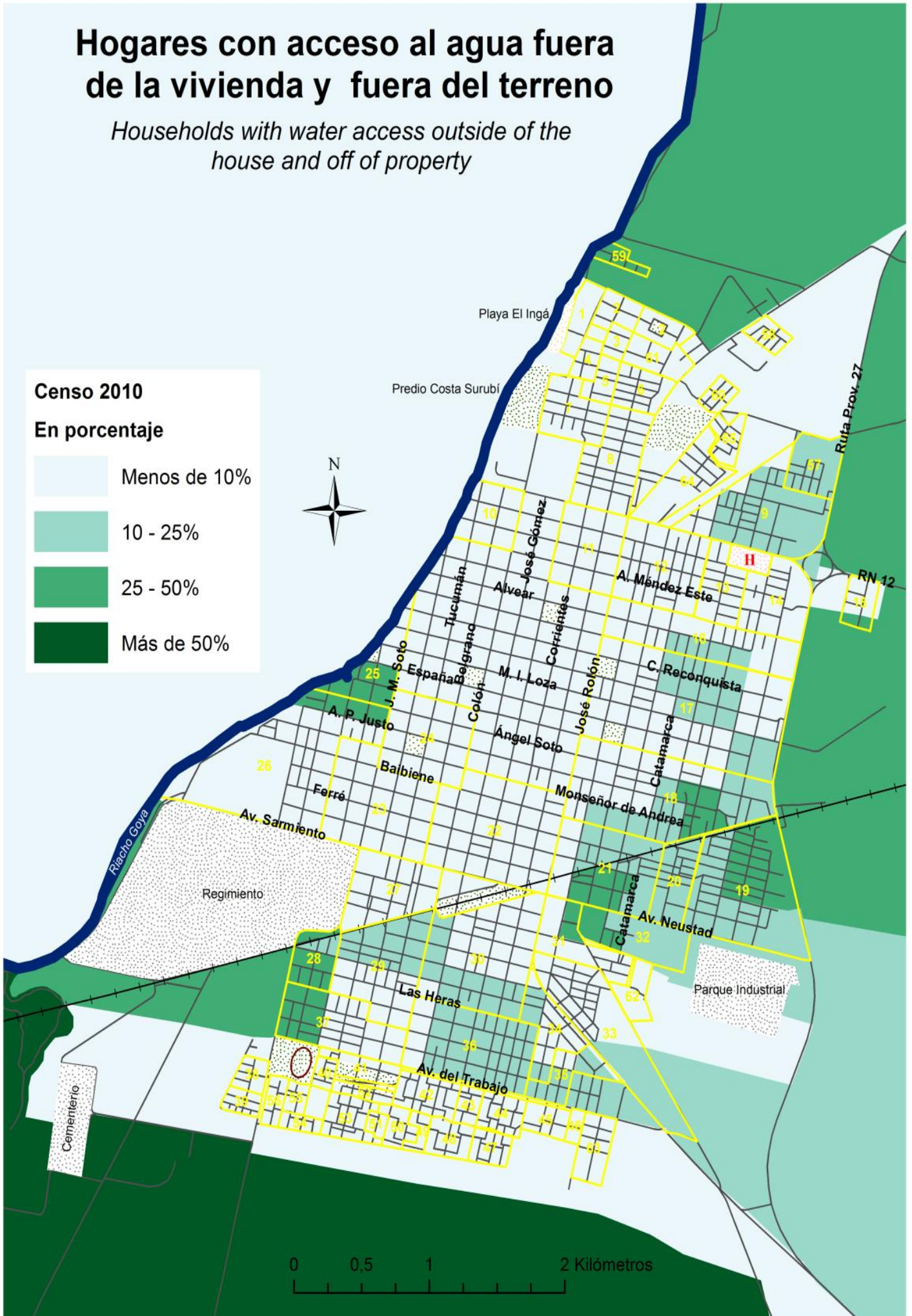
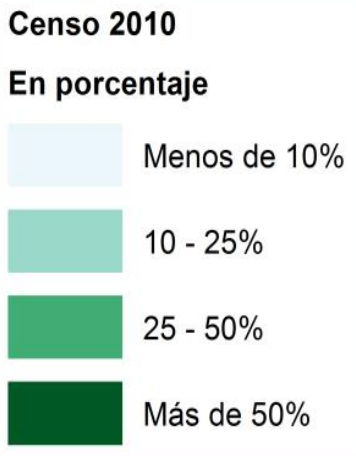

Hogares con acceso al agua fuera de la vivienda y fuera del terreno

Households with water access outside of the house and off of property

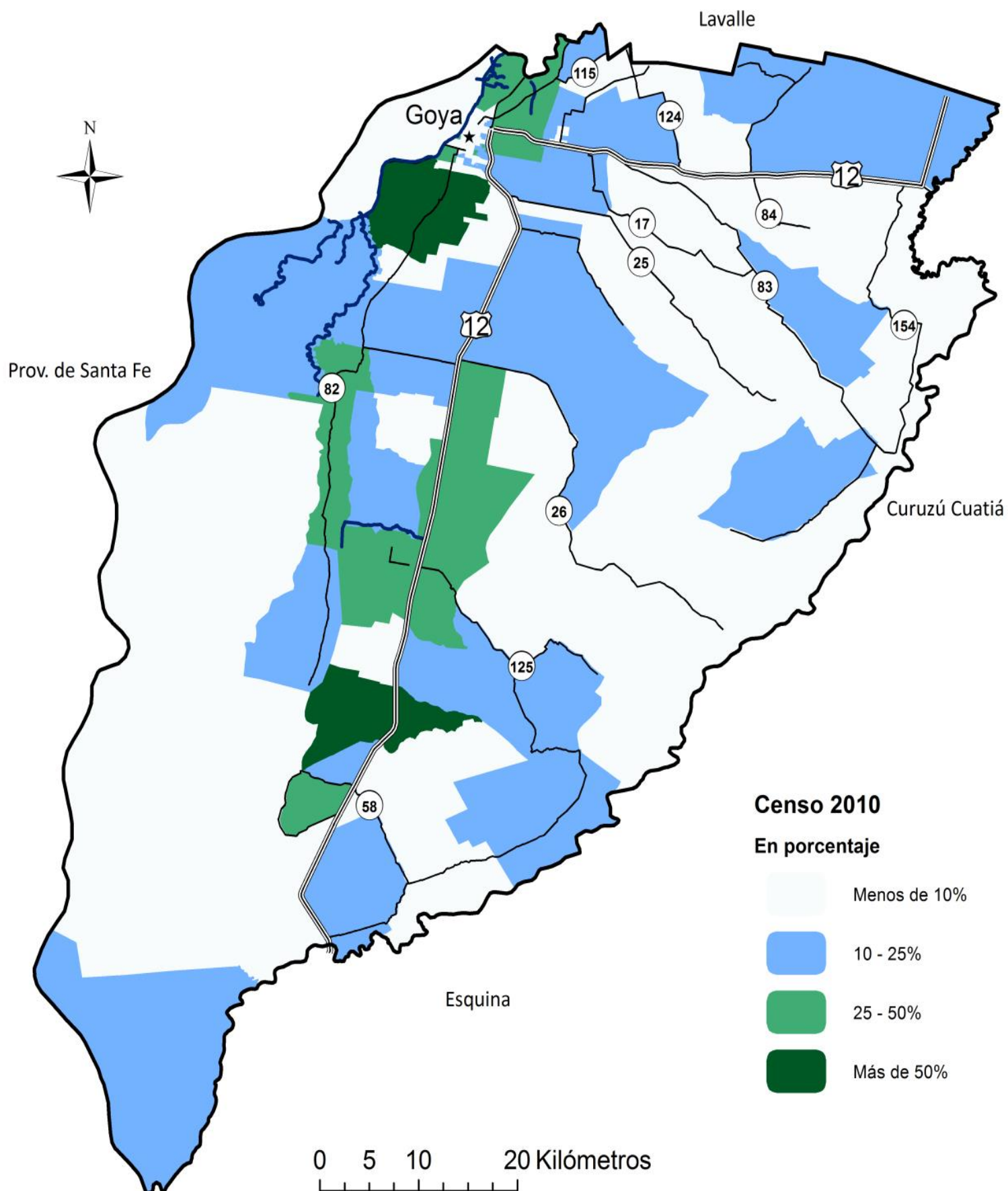

Hogares con heladera

Households with a refrigerator

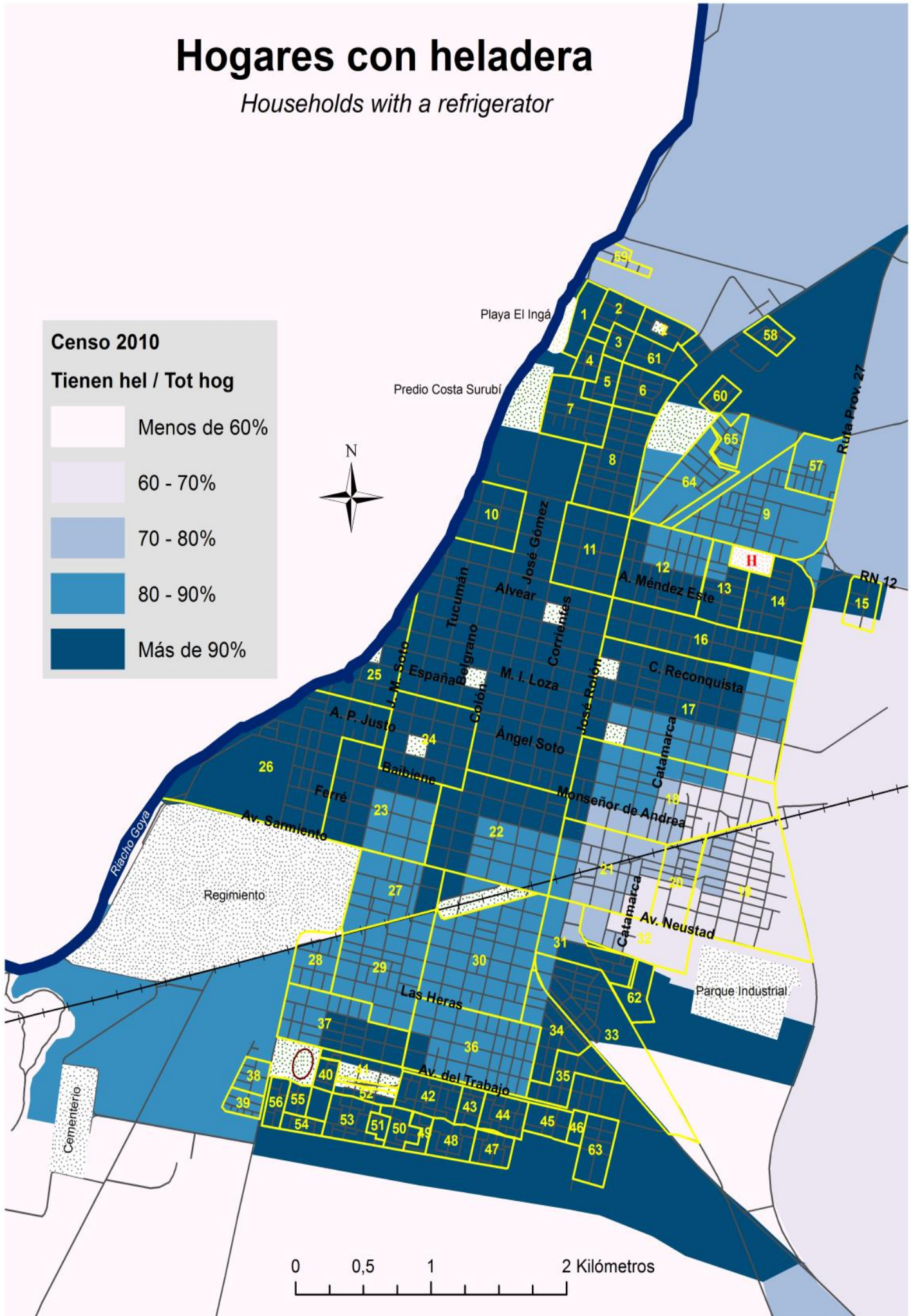

Hogares con heladera

Households with a refrigerator

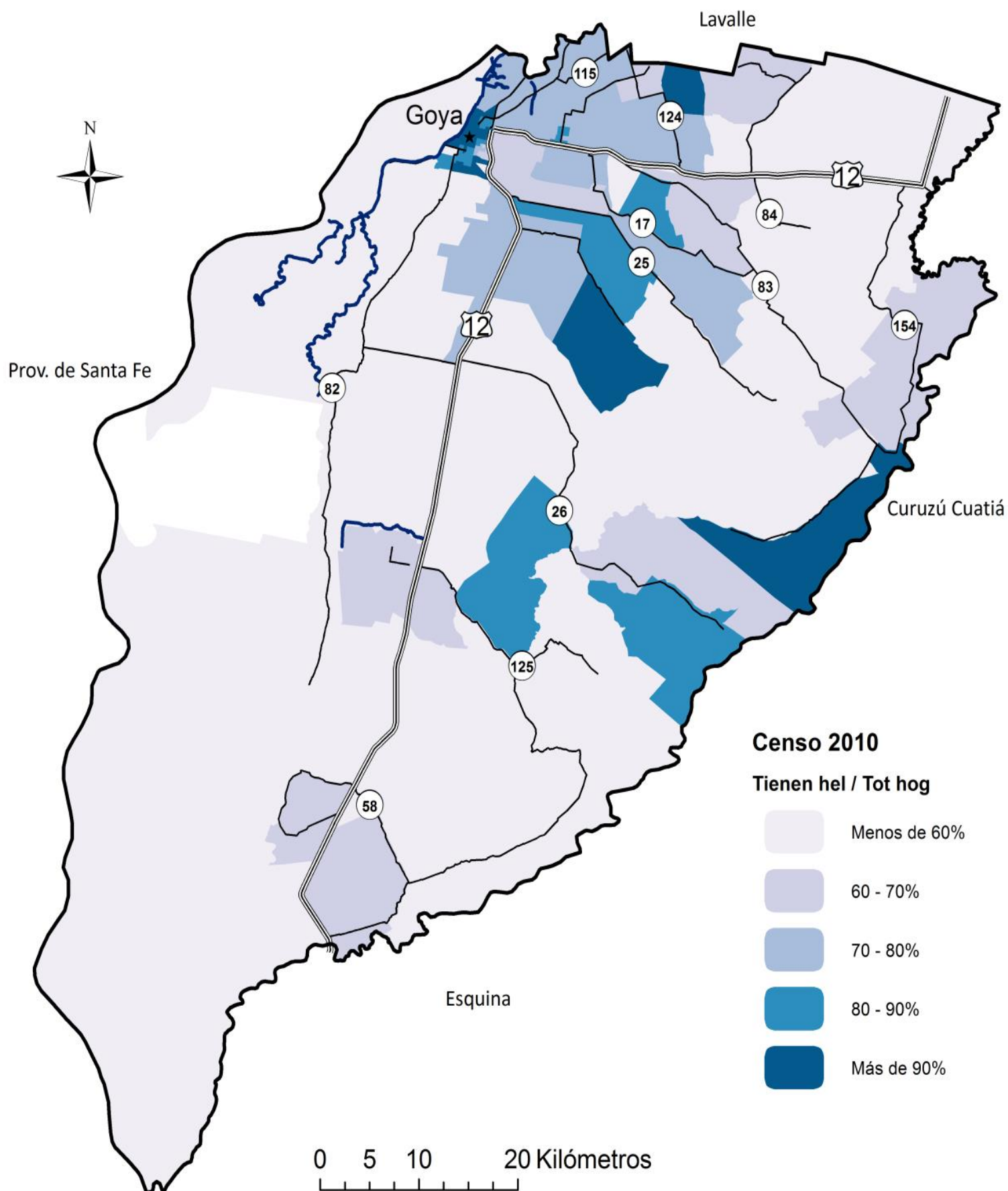

Hogares con computadora

Households with a computer

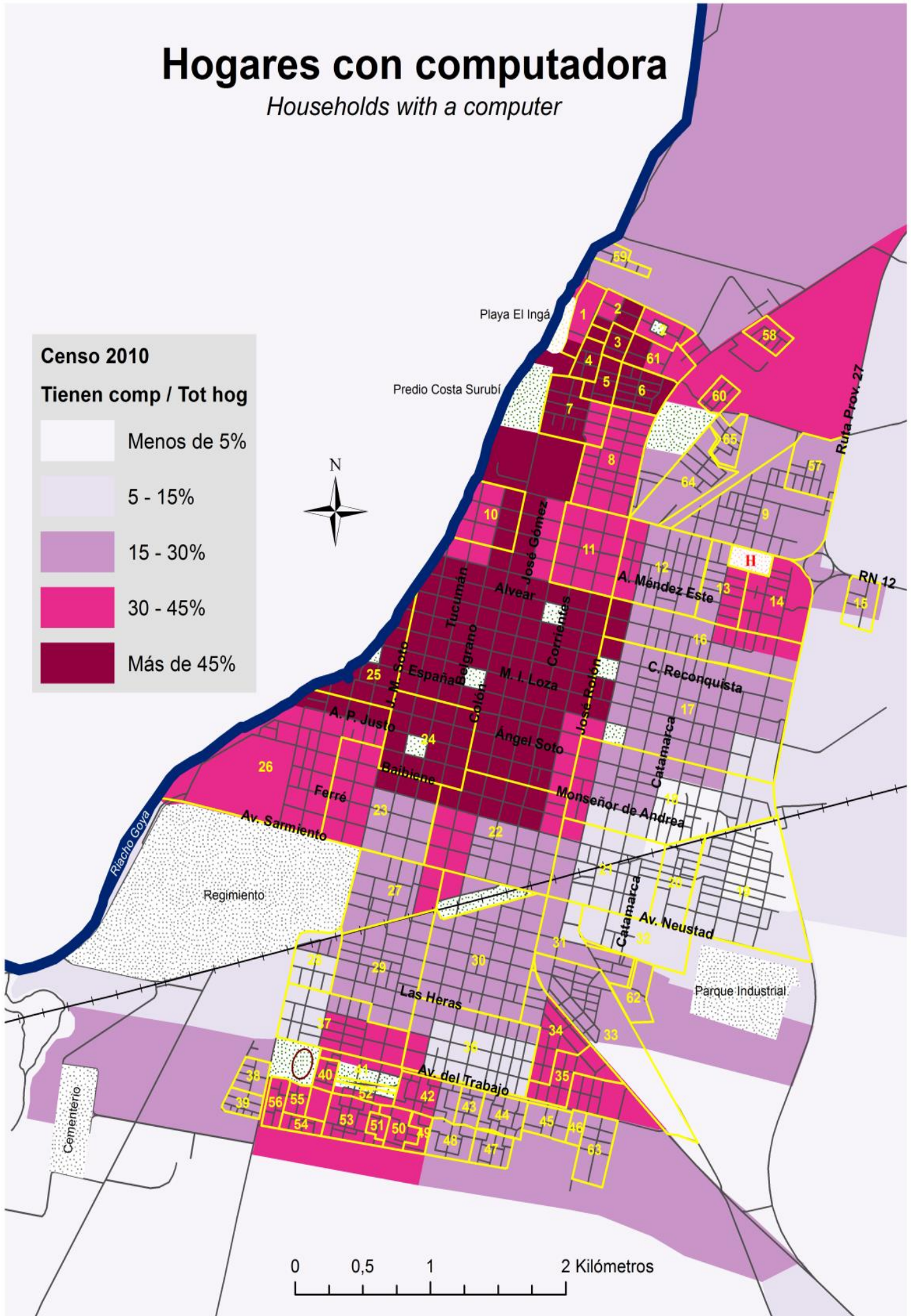

Hogares con computadora

Households with a computer

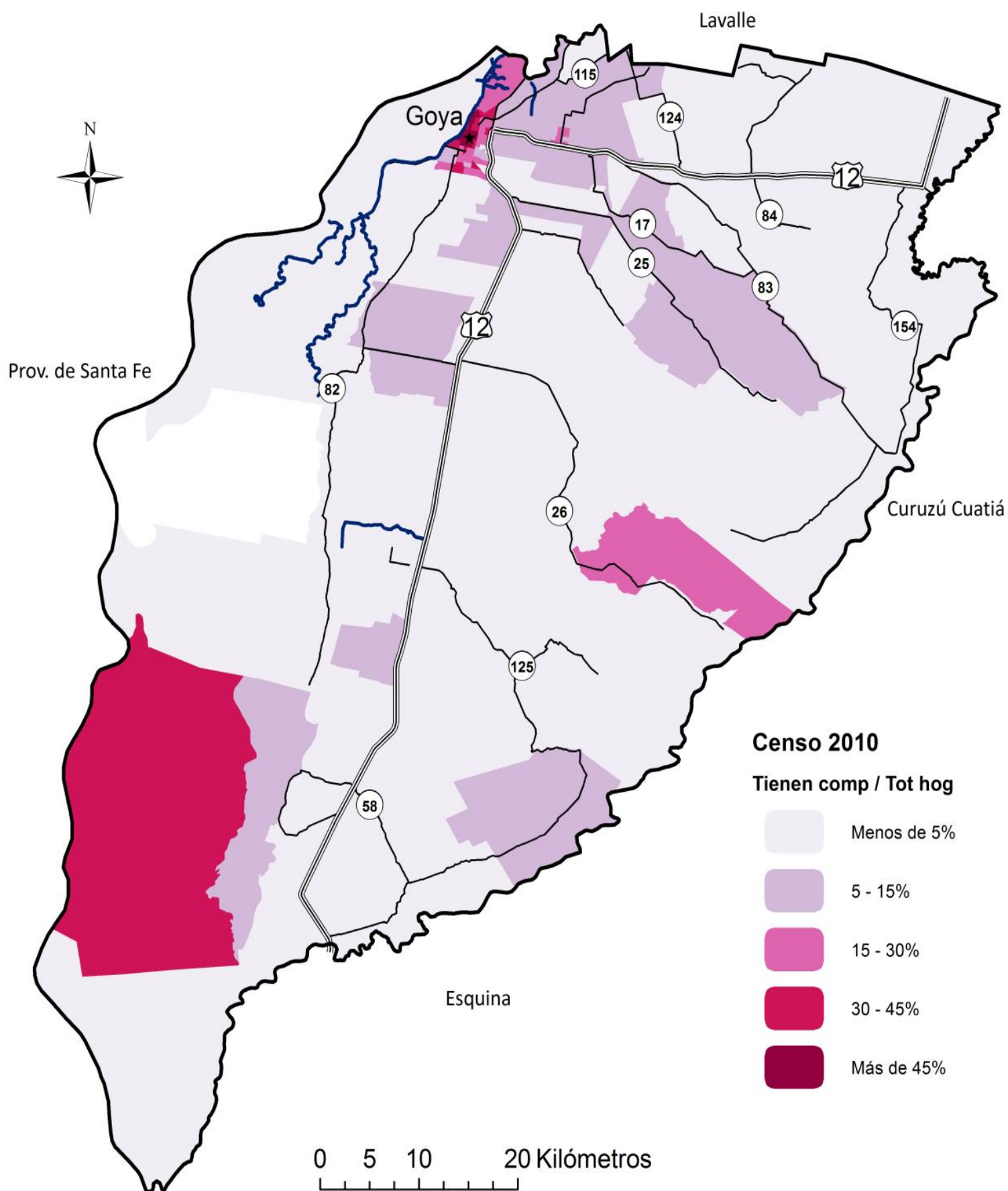

Hogares con teléfono celular

Households with a cellular phone

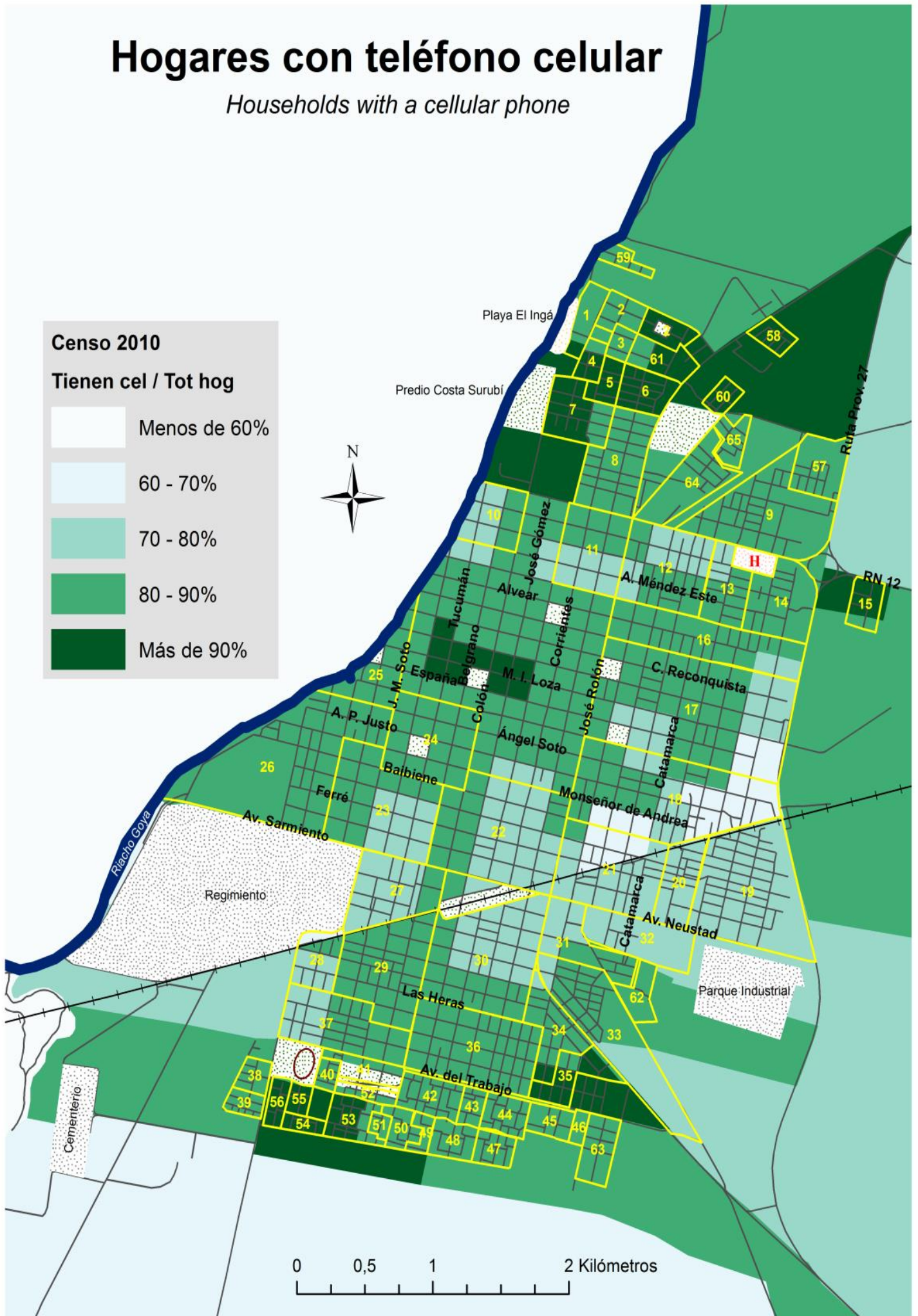

Hogares con teléfono celular

Households with a cellular phone

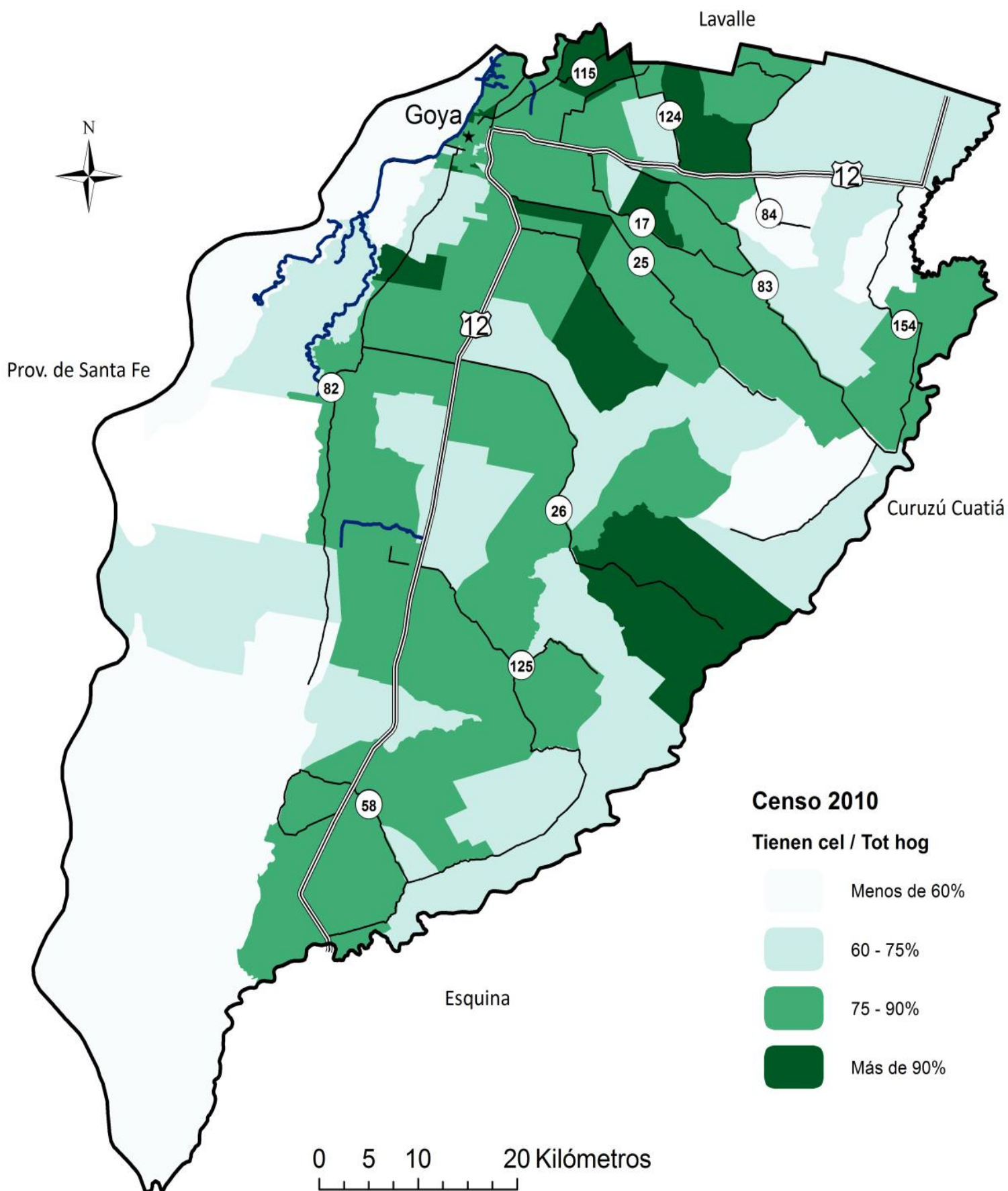

Hogares con acceso a recolección de residuos en el segmento

Households with access to waste collection services

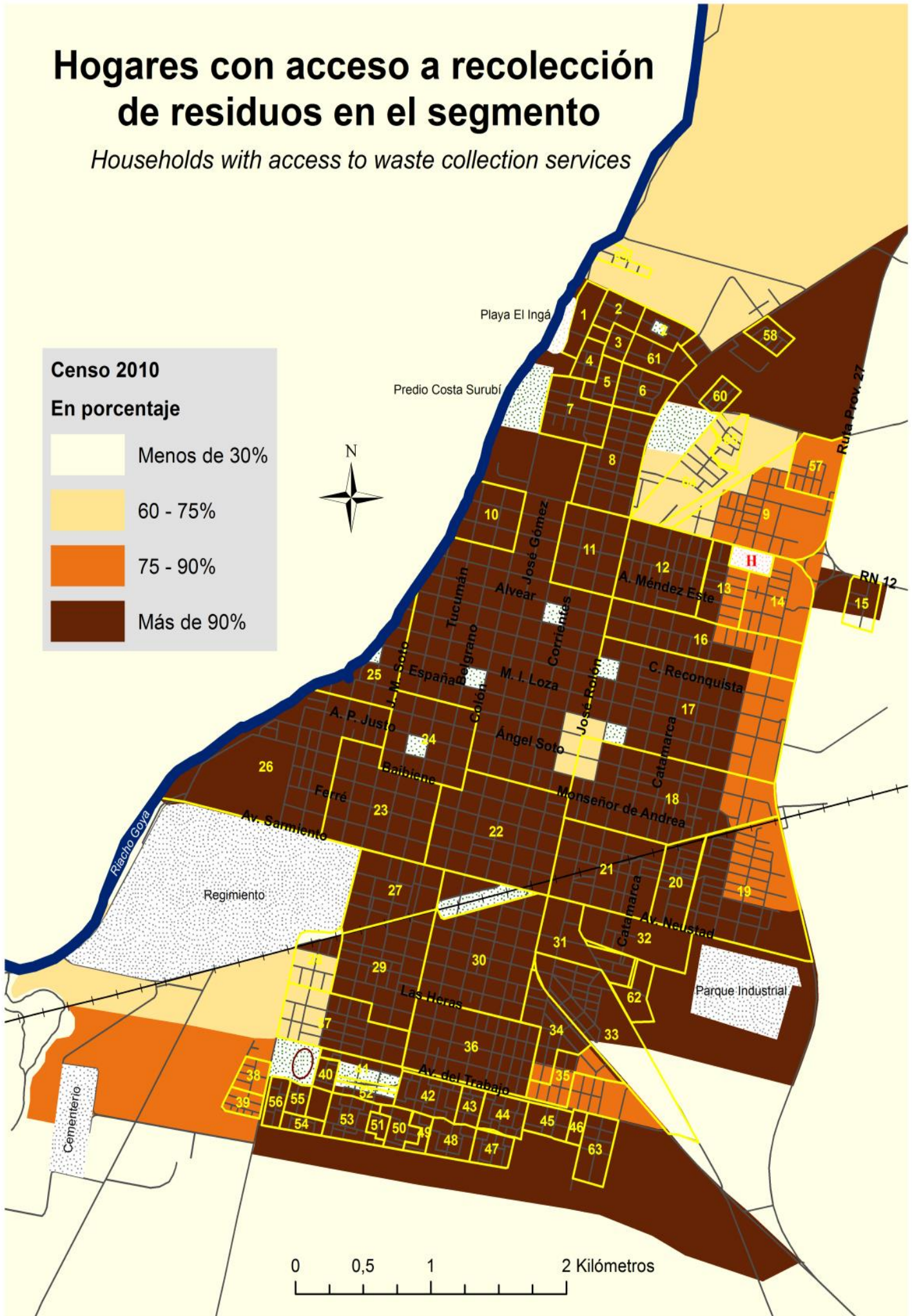

Hogares con acceso a recolección de residuos en el segmento

Households with access to garbage pickup in the segment

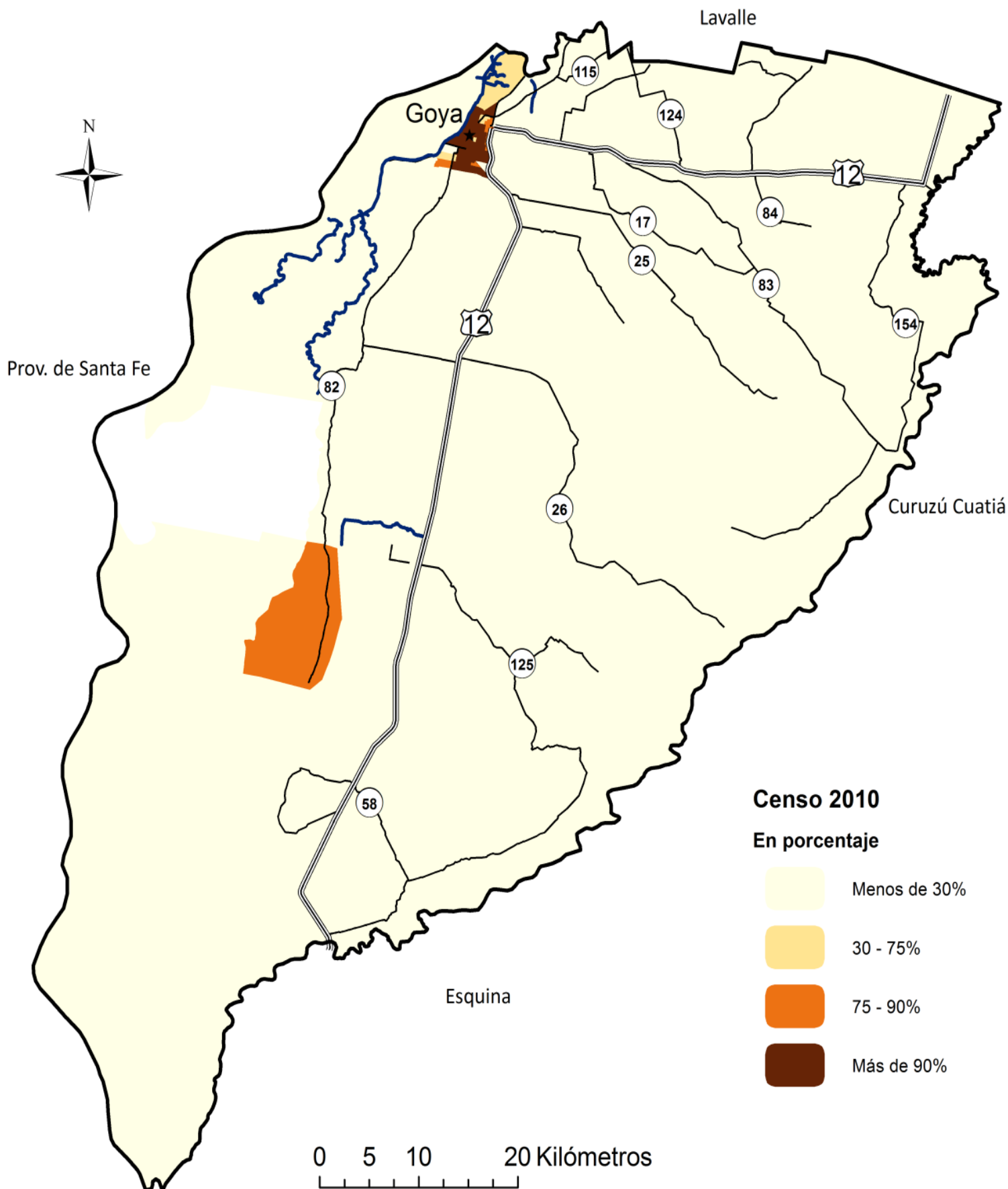

Hogares sin acceso a recolección de residuos en el segmento: Densidad

Households without access to garbage pickup in the segment: Density

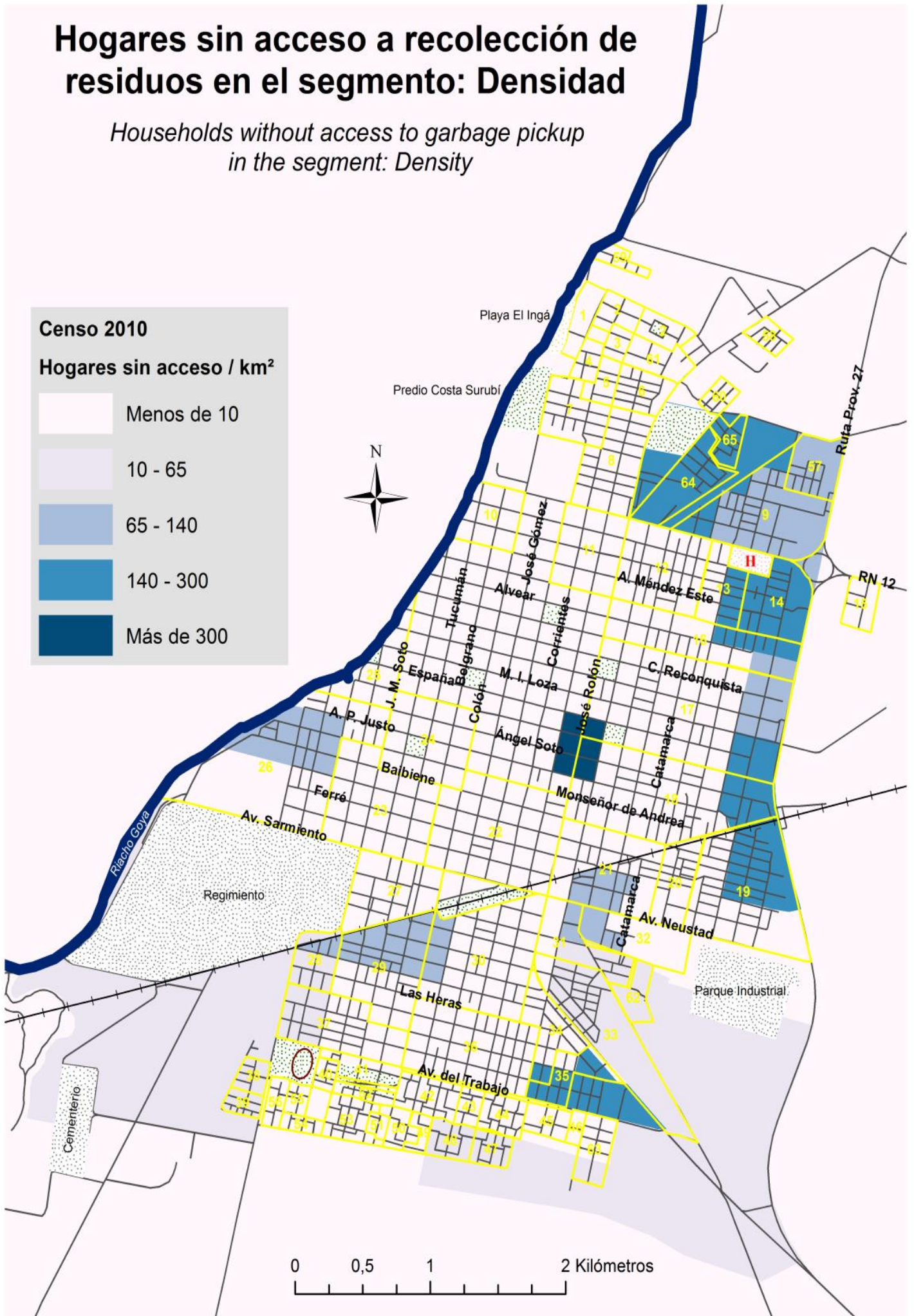

Hogares con acceso a boca de tormenta en el segmento

Households with access to a storm drain in the segment

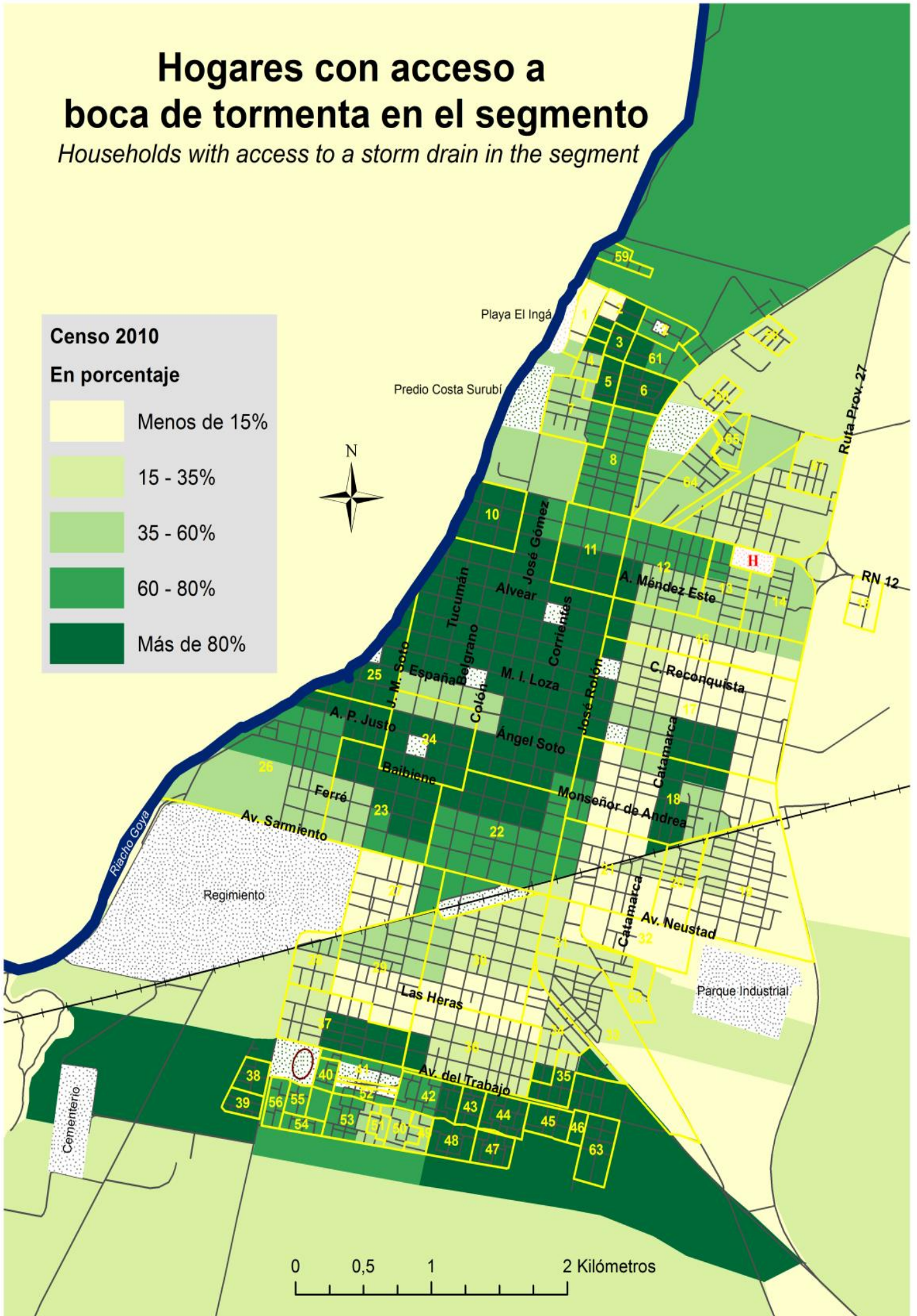

Hogares con acceso a boca de tormenta en el segmento

Households with access to a storm drain in the segment

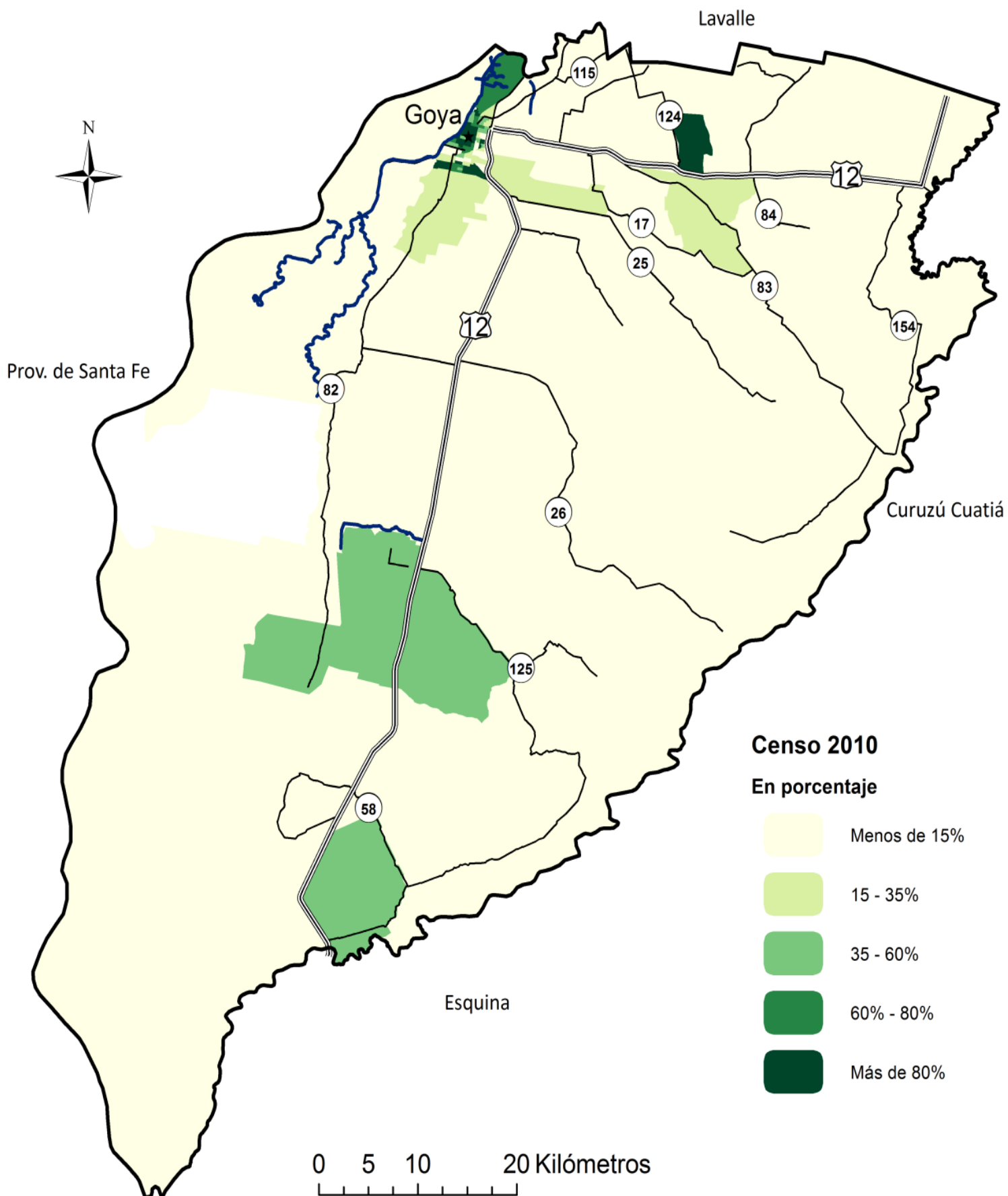

Hogares con acceso al alumbrado publico en el segmento

Households with access to public street lighting in the segment

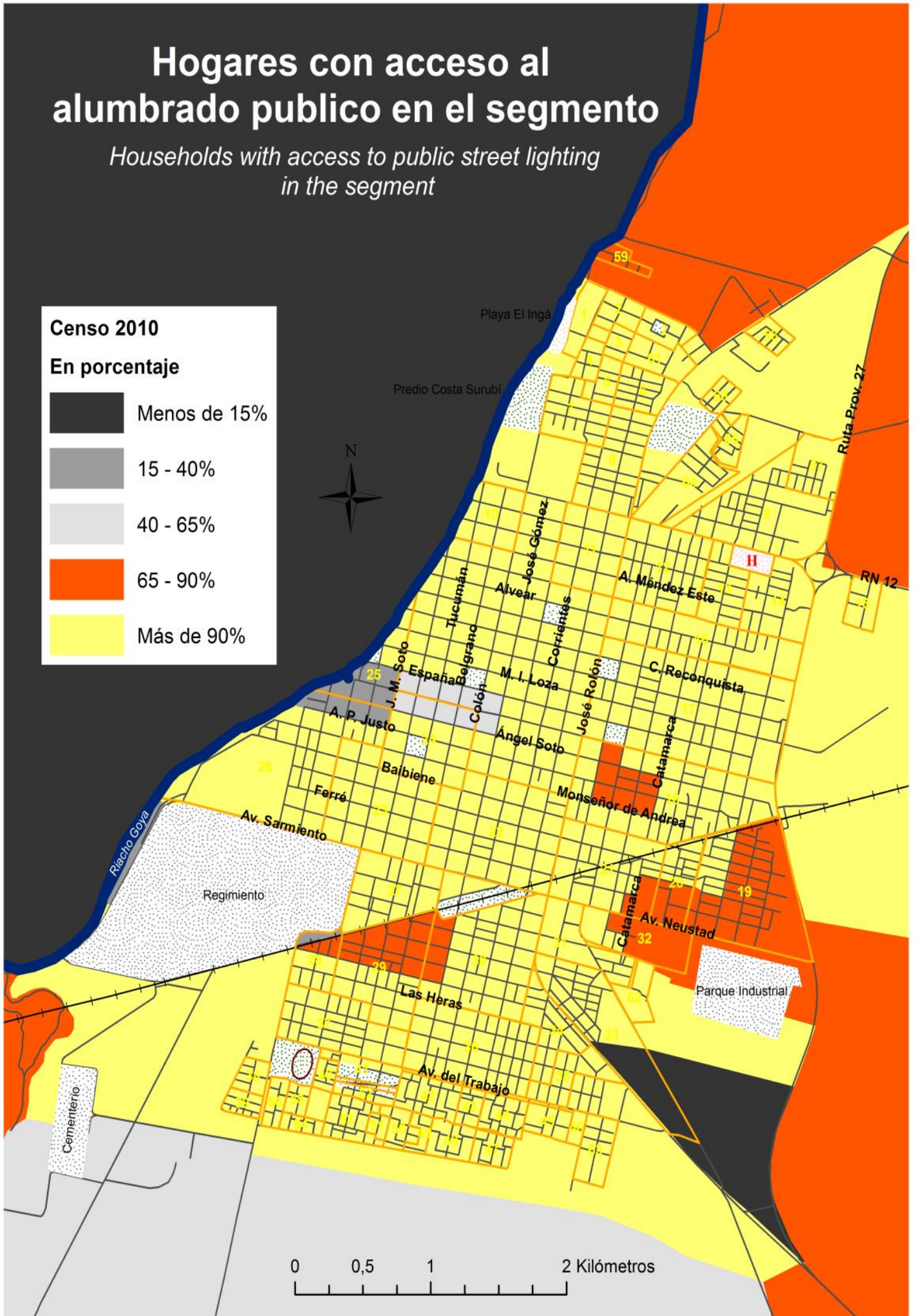
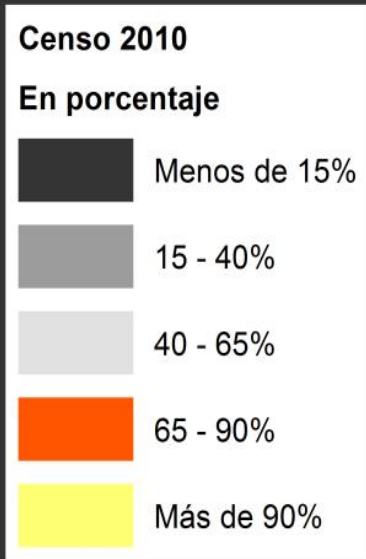

0 0,5 1 2 Kilómetros

Hogares con acceso al alumbrado publico en el segmento

Households with access to public street lighting in the segment

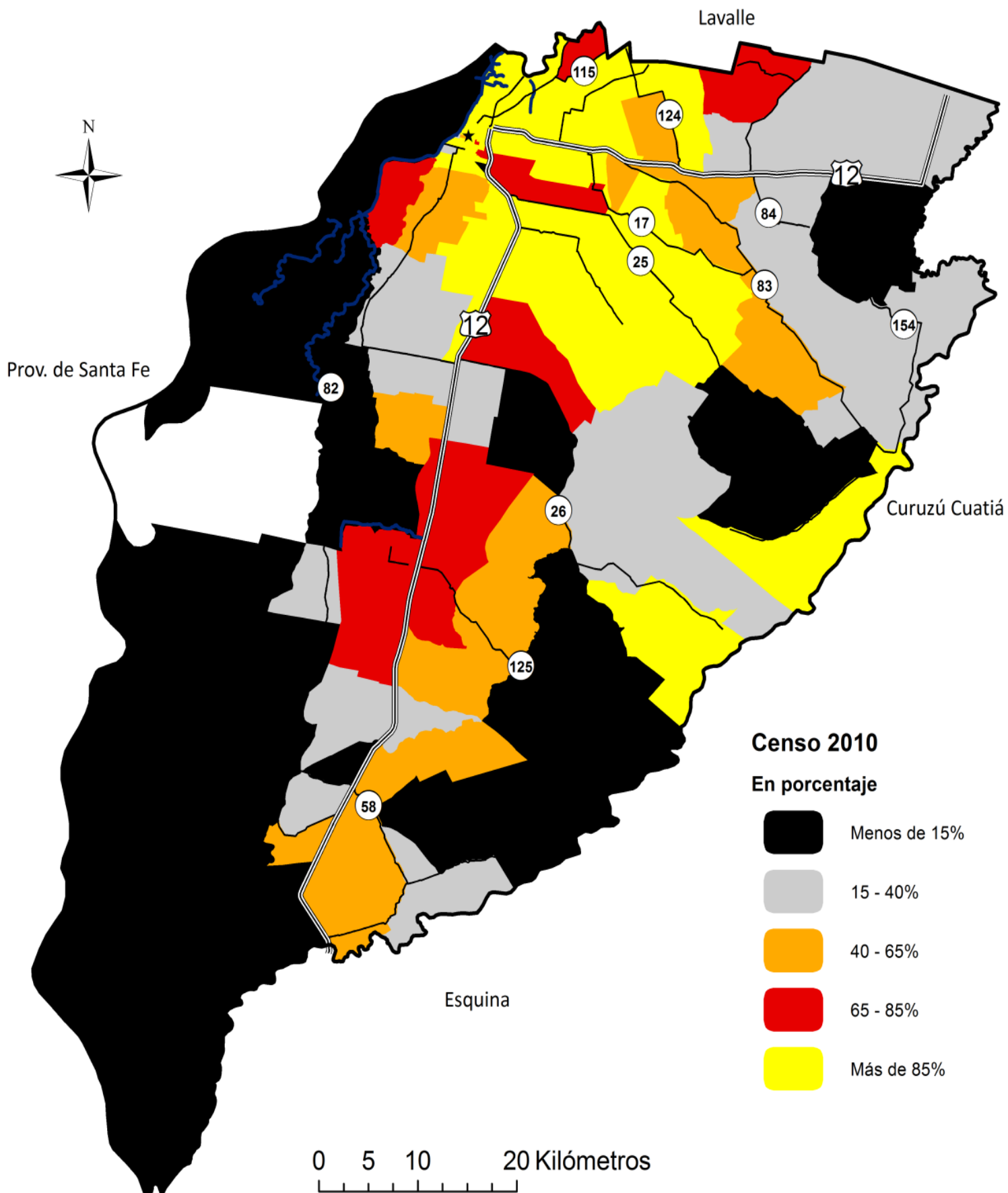

Hogares con acceso al pavimento en el segmento

Households with a paved road in the segment

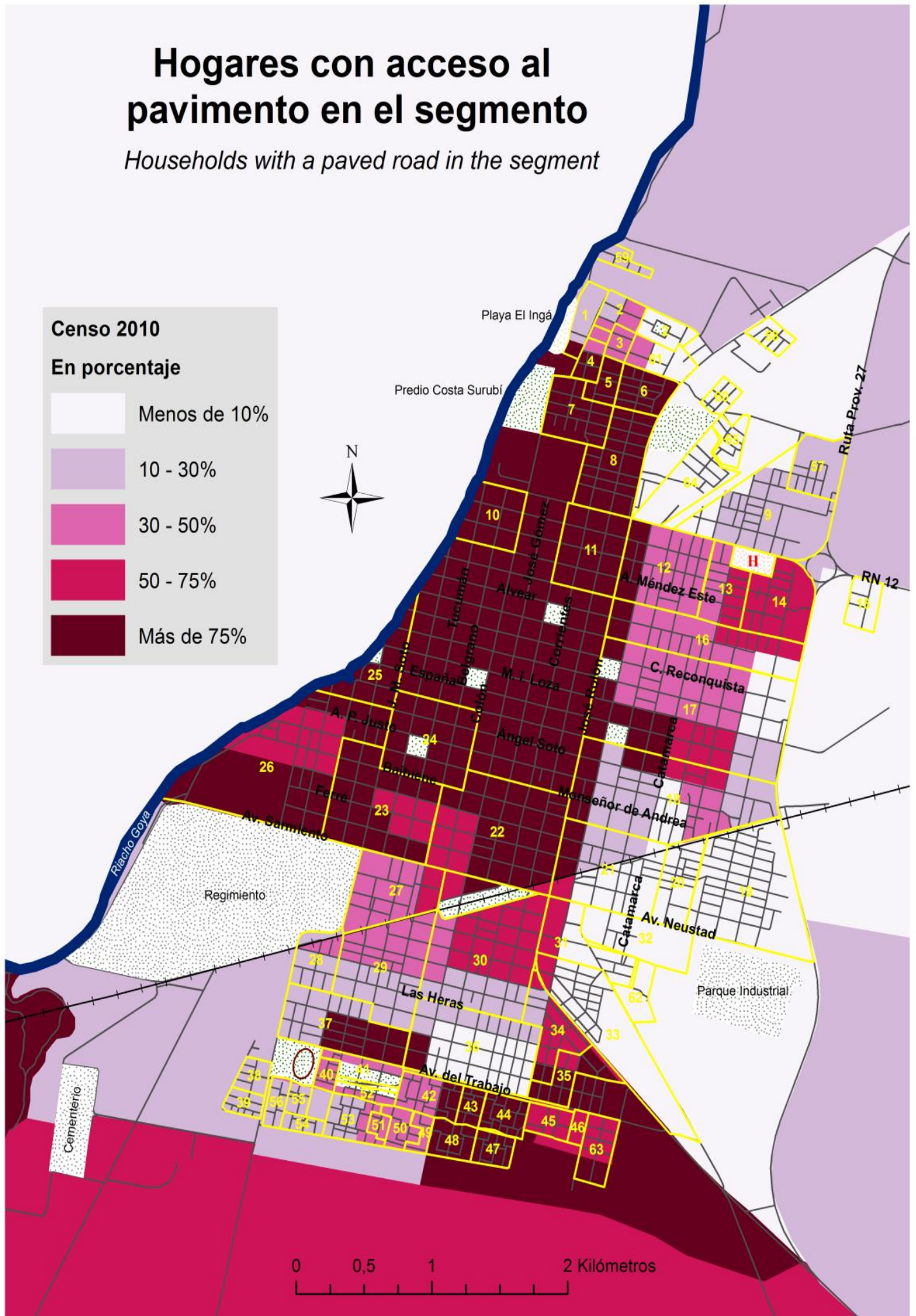
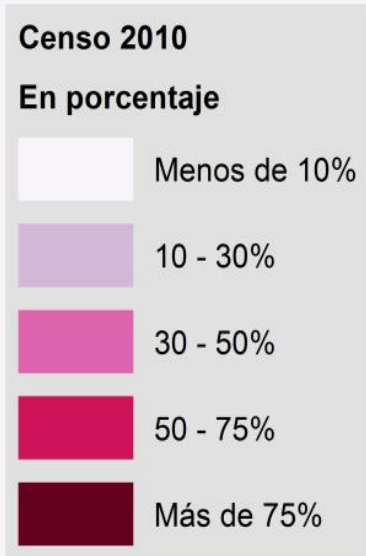

Hogares con acceso al pavimento en el segmento

Households with a paved road in the segment

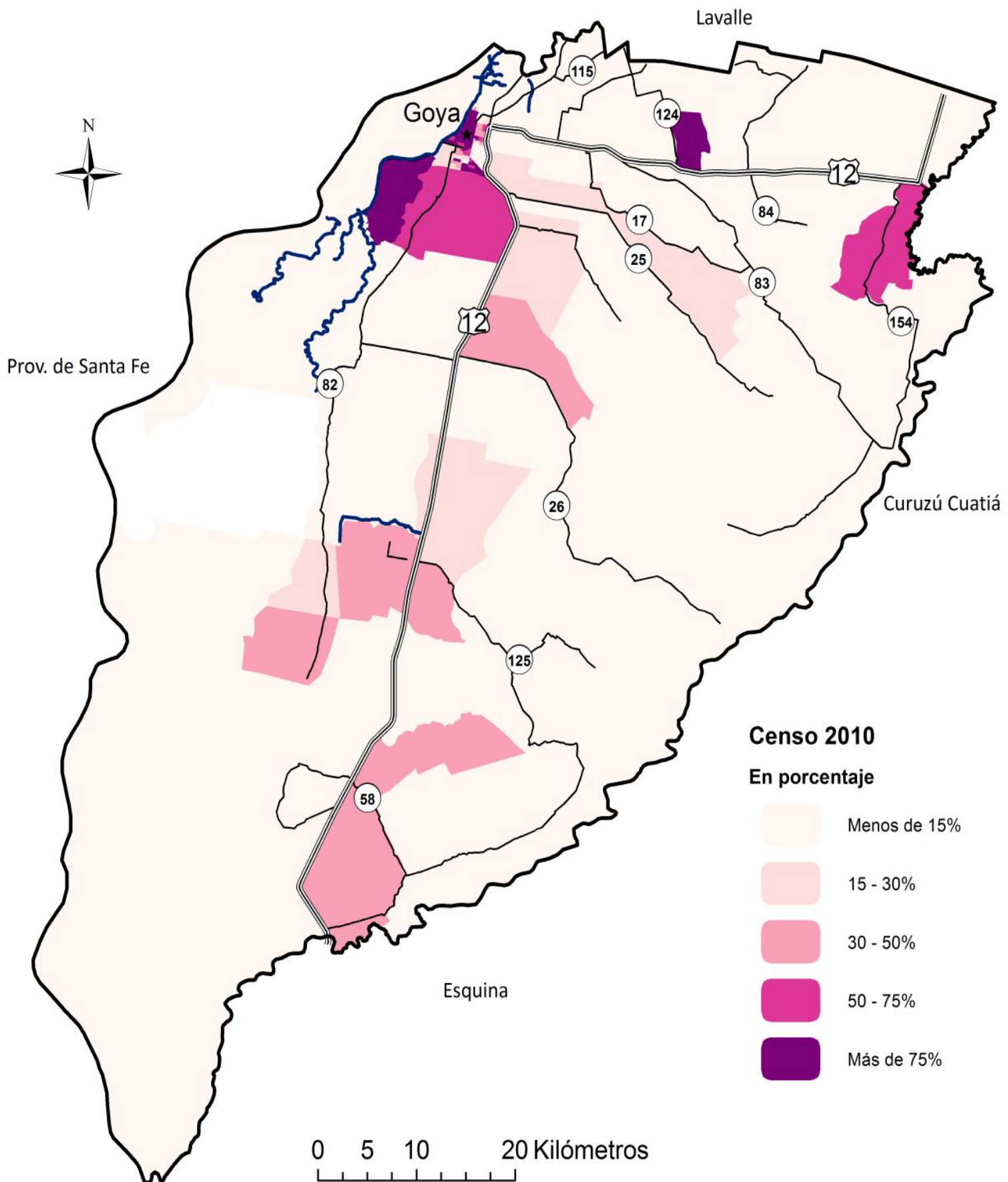

Hogares con acceso al transporte publico en el segmento

Households with access to public transportation in the segment

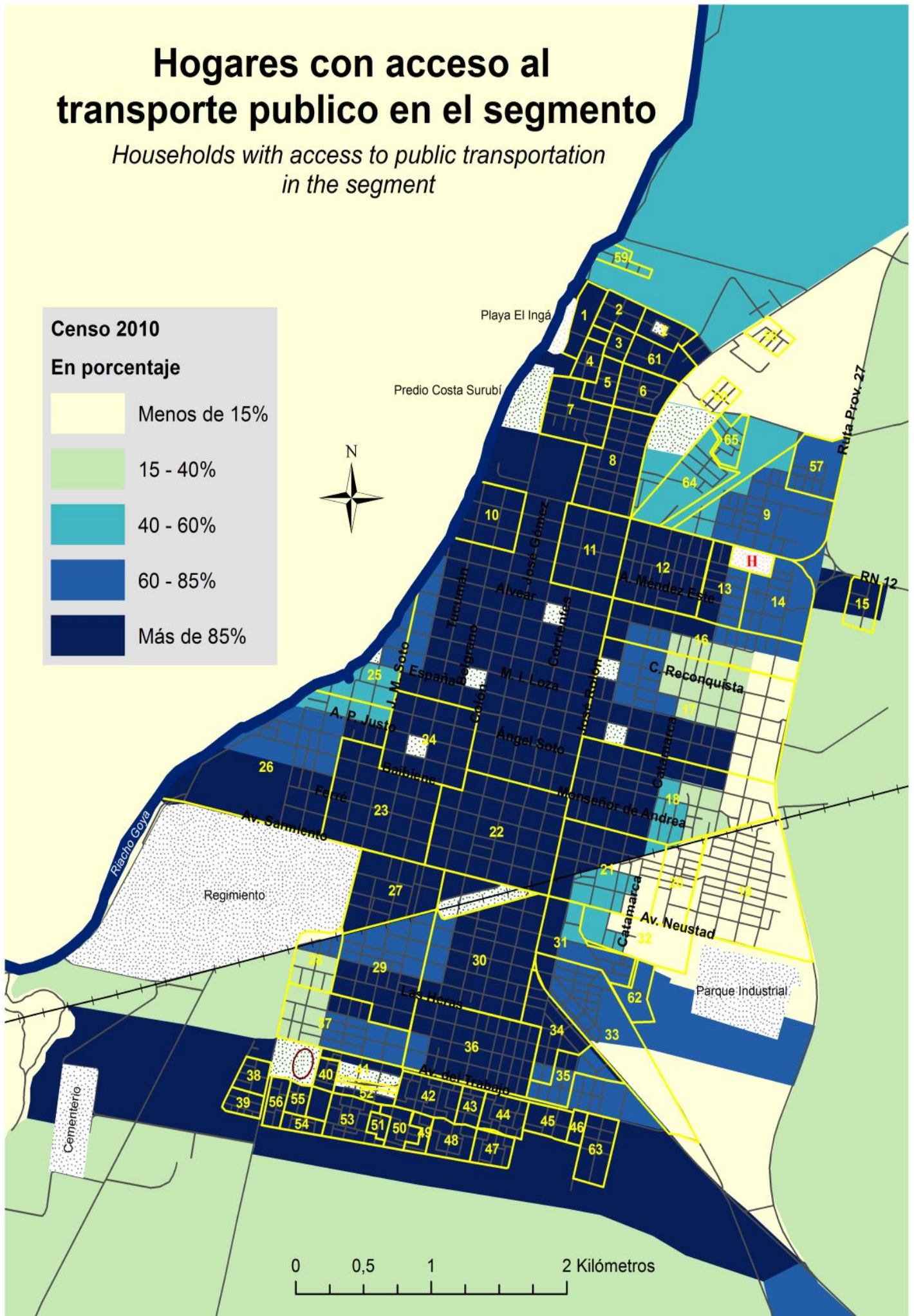

Hogares con acceso al transporte público en el segmento

Households with access to public transportation in the segment

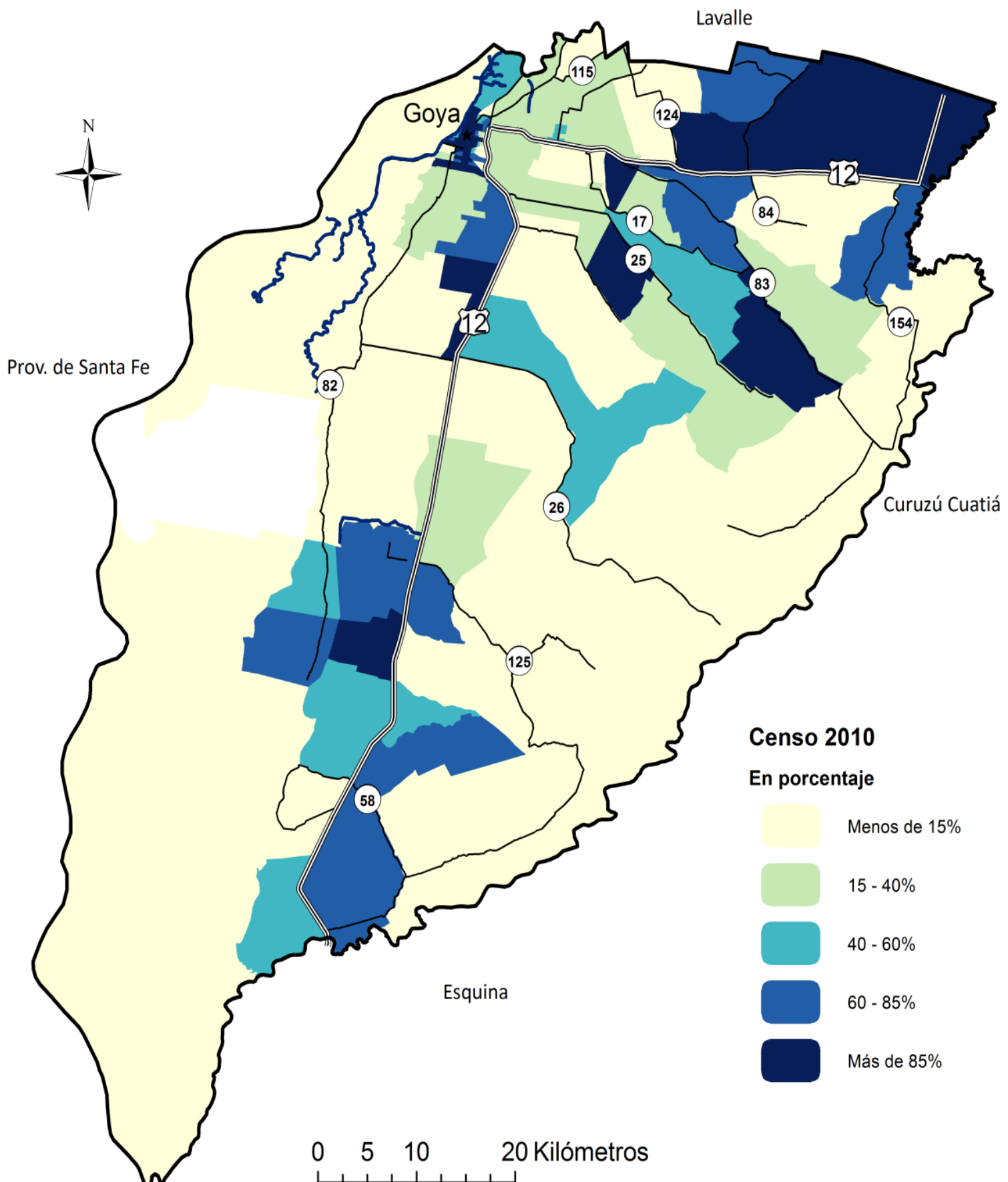

Conclusiones

Si bien la información se caracteriza por una dinámica de cambio constante, existen marcadas tendencias que se vislumbran en los mapas generados, lo cual permite tener un diagnóstico bastante aproximado de la realidad socio económica de la ciudad de Goya y su zona rural.

Los mapas y tablas de educación, hogares, población, desocupación y NBI, ayudan a comprender mejor el territorio y consecuentemente optimizar las iniciativas públicas así como las inversiones privadas.

Creemos y pretendemos que este trabajo de investigación colabore en la comprensión del valor de la disponibilidad de información para mejorar la toma de decisiones y como herramienta esencial para el desarrollo local.

Planificar sin información es como caminar con los ojos cerrados, es por ello que soñamos con la creación de un futuro Centro de Información Territorial, organizado e institucionalizado con capacidad de producir publicaciones e informes periódicos. En dicho Centro se podrían generar Mapas SIG de los censos, Mapas SIG de los accidentes de tránsito, Mapas SIG de la energía, Mapas SIG del arbolado urbano, Mapas SIG de las actividades económicas, Mapas SIG del transporte público, Mapas SIG de los servicios de salud, entre otros. Como así también contar con una biblioteca virtual donde se puedan concentrar todos los estudios técnicos del territorio realizado por las diversas organizaciones públicas, privadas, académicas y de la sociedad civil, tanto del ámbito local, provincial y nacional, de manera tal que la información se socialice y no duerma en compartimentos estancos en el seno de cada institución. Otras líneas de intervención podrían ser la generación de indicadores locales (por ejemplo: índice de precios local, índice de propensión a la inversión local, índice de confianza del consumidor) y de encuestas a turistas, vecinos y empresarios, sobre diversas temáticas de índole local.

Nuestro objetivo es ambicioso, hoy sembramos una semilla, pero es responsabilidad de todos lograr un terreno fértil para planificar el perfil de desarrollo de Goya.

Glosario

Población Ocupada: conjunto de personas que tiene por lo menos una ocupación, es decir que

- Hayan realizado una actividad laboral por lo menos una hora en la semana anterior al inicio del Censo en forma remunerada.
- Hayan realizado una actividad laboral habitualmente 15 horas o más semanalmente sin pago.
- No hayan realizado una actividad laboral en la semana anterior al Censo, por encontrarse de licencia por enfermedad, vacaciones, huelga, conflicto laboral, etc., pero mantiene el empleo.
- Se encuentren suspendidas por menos de un mes y a los de 1 a 3 meses que no hayan buscado activamente trabajo en los últimos 30 días anteriores a la fecha de referencia del Censo.
- Realizan tareas regulares de ayuda en la actividad de un familiar con independencia de que se reciba una remuneración por ello.
- Realizan actividades laborales para la venta de un producto o servicio aunque durante esa semana no se haya producido esa venta (ejemplo realizar artesanías para ser vendidas en otro momento) o no haya tenido clientes.
- Se excluyen las personas que realizan: actividades domésticas de ama de casa; actividades orientadas al autoconsumo personal o familiar; o actividades voluntarias sin pago de ninguna naturaleza

Población Desocupada: se refiere a personas que, no teniendo ocupación, están buscando activamente trabajo. Son las personas que no hallándose en ninguna de las situaciones descritas en "Población Ocupada" desarrollaron, durante las cuatro semanas anteriores al día del Censo, acciones tendientes a establecer una relación laboral o iniciar una actividad empresarial (tales como responder o publicar avisos en los diarios u otros medios solicitando empleo, registrarse en bolsas de trabajo, buscar recursos financieros o materiales para establecer una empresa, solicitar permisos y licencias para iniciar una actividad laboral, etcétera).

Población Económicamente Inactiva: comprende a la población de 14 y más años no incluida en la población económicamente activa (ocupados y desocupados). Son las personas que no tienen trabajo ni lo buscan activamente e incluye a jubilados, estudiantes, amas de casa y otras situaciones.

Vivienda: es un recinto de alojamiento estructuralmente separado (rodeado por paredes, muros o tapias u otros elementos de separación y cubierto por un techo) e independiente (sus ocupantes pueden entrar o salir sin pasar por el interior de otras viviendas).

Hogar: persona o grupo de personas que viven bajo el mismo techo y comparten los gastos de alimentación.

Provisión de Agua Fuera de la vivienda pero dentro del terreno: el hogar posee un sistema de suministro de agua dentro de los límites que ocupa el terreno pero no dispone de una red de tuberías para distribuirla hacia el interior de la vivienda.

Provisión de agua de red pública (agua corriente): el hogar se abastece de agua por un sistema de captación, tratamiento y distribución de agua mediante una red de tuberías comunal sometida a inspección y control por las autoridades públicas. El sistema puede estar a cargo de un organismo público, cooperativa o empresa privada.

Asistencia a un establecimiento educacional: concurrencia actual opasada a un establecimiento reconocido del sistema de la enseñanza formal. Comprende a los establecimientos del sector estatal o privado.

SIG: Sistema de Información Georeferencial

Agencia Regional de Desarrollo Productivo - Río Santa Lucía

Oficina en Goya

Dirección: Corrientes 882 CP: 3450 - Goya (Corrientes)

Tel/Fax: (03777) 432798

E-mail: gerencia@agenpro.org.ar

Facebook: Agenpro Río Santa Lucía

www.agenpro.org.ar

23 de Julio de 2015

Goya -Corrientes
Argentina



AGENPRO

Agencia Regional de Desarrollo Productivo
Río Santa Lucía



WISCONSIN
UNIVERSITY OF WISCONSIN-MADISON



MUNICIPIO
DE GOYA